



RESOLUCIÓN DE LA SECRETARÍA GENERAL DE FOMENTO POR LA QUE SE SOMETE A INFORMACIÓN PÚBLICA EN MATERIA DE EXPROPIACIÓN FORZOSA Y EN MATERIA DE REORDENACIÓN DE ACCESOS EL PROYECTO DE TRAZADO: " ENSANCHE Y MEJORA DE LA CM-3101. TRAMO: HONTANAYA – OSA DE LA VEGA (CUENCA). EXPEDIENTE CN-CU-21-197.

Aprobado provisionalmente el proyecto de referencia por la Dirección General de Carreteras con fecha 30 de agosto de 2021, es de aplicación el artículo 16 de la Ley 9/1990 de 28 de diciembre, de Carreteras y Caminos de Castilla-La Mancha, por lo que su aprobación definitiva implicará la declaración de utilidad pública y urgente ocupación de los bienes y la adquisición de los derechos correspondientes a los fines de la expropiación, de ocupación temporal o modificación de servidumbre.

En virtud del apartado o) del artículo 4 del Decreto 85/2019 de 16 de julio de 2019 por el que se establece la competencia de esta Secretaría General en materia de expropiaciones, se acuerda abrir un período de información pública durante quince días hábiles contados desde el día siguiente al de la publicación de esta resolución en el Diario Oficial de Castilla-La Mancha (DOCM) de acuerdo con lo dispuesto en los artículos 17, 18 y 19 de la Ley de Expropiación Forzosa, de 16 de diciembre de 1954 y en los artículos 17 y 18 del Reglamento de Expropiación Forzosa. Así mismo, esta resolución, se publicará en el Boletín Oficial de la Provincia de Cuenca, en un diario provincial de mayor circulación, en el Tablón de Anuncios del Ayuntamiento afectado, en el Tablón de Anuncios electrónico de la Junta de Comunidades de Castilla-La Mancha y, por último, se notificará individualmente, a fin de que las personas titulares afectadas que se relacionan en el Anexo II puedan solicitar la rectificación de posibles errores u oponerse, por razones de fondo o forma, a la necesidad de la ocupación. En este caso indicarán los motivos por los que deba considerarse preferente la ocupación de otros bienes o la adquisición de otros derechos distintos y no comprendidos en la relación, como más conveniente al fin que se persigue. En el caso que el Anexo II y III aparezcan bienes de dominio público y/o las que sean propiedad de la Junta de Comunidades de Castilla-la Mancha, se publican a los meros efectos informativos.

Por otra parte, el proyecto recoge la reordenación de accesos en el tramo de actuación y descriptivo de las actuaciones previstas en los accesos afectados en el tramo de obra. Y considerando lo establecido en el artículo 72.5 del Decreto 1/2015, por el que se aprueba el Reglamento de la Ley de Carreteras y Caminos de Castilla La Mancha, el expediente de reordenación de accesos (Anexo III) se somete a información pública, por plazo de veinte días hábiles desde la publicación en el DOCM, a fin de que todos los interesados puedan formular cuantas alegaciones y sugerencias estimen pertinentes sobre la citada reordenación de accesos.

El referido proyecto se encuentra de manifiesto en la Dirección General de Carreteras de la Consejería de Fomento, sita en Toledo, Paseo Cristo de la Vega, s/n y en la Delegación Provincial de esta Consejería en Cuenca, sita en C/ Fermín Caballero, 20 Estac. Autobuses (Cuenca), todos los días laborables durante las horas de oficina.

EL SECRETARIO GENERAL DE FOMENTO
DANIEL CORREDOR ROMÁN

Anexo I. Nota extracto informativa.

Anexo II. Relación de bienes afectados por expropiación forzosa.

Anexo III. Reordenación de accesos.

Anexo IV. Planos





Anexo I: Nota extracto informativa.

El objeto del proyecto principal es definir y valorar las obras necesarias para el ensanche y mejora de la carretera CM-3201, en el tramo comprendido entre los p.k. 8+000 y el 17+640, entre Hontanaya y Osa de la Vega en la provincia de Cuenca. La longitud actual del tramo es de 9.637 metros.

DESCRIPCIÓN DE LAS OBRAS.

Las actuaciones proyectadas en la carretera son las siguientes:

Mejora del trazado. En cuanto al trazado en planta, maximiza el aprovechamiento de la calzada actual, a excepción de las zonas de curvas, donde se amplían los radios de curvatura, y en las zonas de topografía más abrupta, donde el trazado se ha suavizado para garantizar la visibilidad suficiente.

El trazado en alzado se ha proyectado de tal forma que la rasante aproveche el firme existente, salvo en los siguientes casos: Paso sobre nuevas obras de drenaje transversal, zonas en las que no existe visibilidad de parada y zonas en las que la pendiente longitudinal es pequeña, dificultando la evacuación de las aguas.

Ampliación de la plataforma. Se proyecta la ampliación de la plataforma hasta obtener una sección transversal de 9,00 m, compuesta por dos carriles de 3,50 m, arcenes pavimentados de 0,50 m y bermas en tierra de 0,50 m de ancho. Esta ampliación se realiza por ambas márgenes.

Refuerzo del firme:

- Se adopta una categoría de explanada E2 formada con 75 cm de suelo seleccionado
- El firme a adoptar está formado por 10 cm de MBC (5 cm de AC 16 surf S sobre 5 cm de AC22 base S) sobre 30 cm de zahorra artificial.

Drenaje. Se prevé la formación de cunetas triangulares en tierra de taludes 3H:2V y un calado máximo de 27 cm, revestida o no revestida, así como cunetas trapezoidales revestidas, con una base de 40 cm, taludes 1H:1V y calado máximo de 30 cm

Señalización, balizamiento y defensas.

Instalación de la señalización vertical, pintado de marcas viales, instalación de elementos de defensas y de balizamiento.

Demolición de los tramos de carretera que quedan en desuso.

Desmontaje de la señalización vertical y barrera existente.

Reordenación de accesos:

Se proyecta la reordenación de los accesos existentes, buscando la mejora de la seguridad vial del tramo de actuación. Los criterios principales de actuación serán la mejora de la funcionalidad de los accesos existentes, mejorando los accesos a caminos públicos municipales, eliminando los accesos a las fincas particulares que tengan el acceso duplicado o posibilidad de acceso a través de camino público. Las actuaciones son las siguientes:

- Reposición de 12 caminos de servicio, con una anchura de 5 m. Su firme está formado por 20 cm de zahorra artificial.
- Creación de 25 accesos, con una anchura de 5 m. El entronque con la CM-3101 se realiza con un firme formado con 5 cm de AC16 surf S sobre 20 cm de zahorra artificial, en sus primeros 15 m. Si la longitud del acceso es superior a 15 m, el firme está formado por 20 cm de zahorra artificial.
- Construcción de pasos salvacunetas con dispositivo "pico de flauta".





Castilla-La Mancha

- **Servicios afectados.** Se ven afectados servicios de líneas eléctricas y telefónicas.
- **Expropiaciones:** El proyecto define la superficie a expropiar, tanto en pleno dominio como en servidumbre de vuelo o como ocupación temporal para la ampliación de la plataforma. El dominio público se establece hasta 3,00 m desde la arista exterior de la explanación y de 1 m. desde el borde de la explanación del camino en el caso de construcción de caminos de servicio paralelos a la calzada. En base a estos criterios, se afecta a una superficie de 178.894,37 m², valorada en 140.242,57 €. También se recoge la necesidad de ocupar temporalmente los terrenos necesarios para la restitución de servicios afectados, para lo que se prevé una indemnización de 954,20 €. Los terrenos afectados pertenecen a los términos municipales de Tresjuncos, Osa de la Vega y Hontanaya.



Documento Verificable en www.jccm.es mediante
Código Seguro de Verificación (CSV): AF6AE1B4D7D750EE2BB8F6



Anexo II: Relación de bienes afectados por la expropiación forzosa.

DATOS DEL PROYECTO		POLÍGONO PARCELA			DATOS CATASTRALES		DATOS PROPIETARIOS
Nº ORDEN	Superficie a expropiar (m2)	Pol.	Par.	Sub.	Referencia catastral	T.M. CUENCA	Titular: Apellidos y Nombre
1	462,00	18	1	a	16108A01800001	Hontanaya	AYALA PORRAS CARLOS
2	121,00	18	2	0	16108A01800002	Hontanaya	GUERRERO MOLINA DOMINGO
3	71,00	18	3	0	16108A01800003	Hontanaya	AYALA PINEDO HELIODORO
4	106,00	18	4	0	16108A01800004	Hontanaya	LUCAS FERNANDEZ MIGUEL ANGEL
5	122,00	18	5	0	16108A01800005	Hontanaya	GUERRERO BELLON SOLEDAD
6	239,00	18	6	0	16108A01800006	Hontanaya	GARCIA MOLINA GUILLERMO
7	466,00	18	7	0	16108A01800007	Hontanaya	GARCIA ESPEJO JACINTO
8	273,00	18	12	0	16108A01800012	Hontanaya	PINEDO MOYA JESUS
					16108A01800012	Hontanaya	PINEDO MOYA PEDRO MARIA
					16108A01800012	Hontanaya	PINEDO MOYA TERESA
					16108A01800012	Hontanaya	PINEDO MOYA FRANCISCO ANTONIO
9	757,00	18	13	a y b	16108A01800013	Hontanaya	MAROTO MELENDEZ ANA ISABEL
					16108A01800013	Hontanaya	PINEDO AYALA VALENTINA
10	192,00	18	31	0	16108A01800031	Hontanaya	CARRETERO OROZCO MARIA DOLORES
11	1.148,00	18	32	0	16108A01800032	Hontanaya	GUERRERO BELLON DIONISIO
12	985,00	18	33	0	16108A01800033	Hontanaya	RUIPEREZ PALOMINO FEDERICO CARLOS CECILIO
					16108A01800033	Hontanaya	RUIPEREZ PALOMINO TERESA MARIA MILAGRO
					16108A01800033	Hontanaya	RUIPEREZ PALOMINO CARLOS CECILIO
					16108A01800033	Hontanaya	RUIPEREZ PALOMINO MARIA JOSE
13	864,00	18	143	0	16108A01800143	Hontanaya	PINEDO MOYA JESUS
					16108A01800143	Hontanaya	PINEDO MOYA PEDRO MARIA
					16108A01800143	Hontanaya	PINEDO MOYA TERESA
					16108A01800143	Hontanaya	PINEDO MOYA FRANCISCO ANTONIO
14	151,00	18	146	0	16108A01800146	Hontanaya	VIEJO DE LAS HERAS FELISA
					16108A01800146	Hontanaya	GARCIA VIEJO MARIA TERESA
					16108A01800146	Hontanaya	GARCIA VIEJO MARIA ISABEL
15	6,00	18	9001	0	16108A01809001	Hontanaya	CONFEDERACION HIDROGRAFICA DEL GUADIANA. MOP
16	9,00	18	9002	0	16108A01809002	Hontanaya	CONFEDERACION HIDROGRAFICA DEL GUADIANA. MOP
17	50,00	18	9004	0	16108A01809004	Hontanaya	AYUNTAMIENTO DE HONTANAYA
18	166,00	19	1	0	16108A01900001	Hontanaya	ESPEJO ESCUDERO MARIA
19	846,00	19	2	0	16108A01900002	Hontanaya	PINEDO MOYA JESUS
					16108A01900002	Hontanaya	PINEDO MOYA PEDRO MARIA
					16108A01900002	Hontanaya	PINEDO MOYA TERESA
					16108A01900002	Hontanaya	PINEDO MOYA FRANCISCO ANTONIO
20	150,00	19	3	0	16108A01900003	Hontanaya	MEDRANO MOYA CARMEN
21	63,00	19	4	0	16108A01900004	Hontanaya	CARRASCOSA PINEDO SEVERIANO
22	79,00	19	5	0	16108A01900005	Hontanaya	CARRASCOSA PINEDO ANTONIA
23	51,00	19	8	0	16108A01900008	Hontanaya	SERRANO CASADO ANDRES
24	629,00	19	10	0	16108A01900010	Hontanaya	LUCAS FERNANDEZ MARIA CARMEN
25	616,00	19	11	0	16108A01900011	Hontanaya	PINEDO OSA CAYO
26	75,00	19	12	0	16108A01900012	Hontanaya	GUERRERO BELLON SOLEDAD
27	870,00	19	15	0	16108A01900015	Hontanaya	PINEDO AYALA SALUSTIANO
					16108A01900015	Hontanaya	PINEDO AYALA MARIA CONSUELO
					16108A01900015	Hontanaya	PINEDO AYALA MARIA SOLEDAD
					16108A01900015	Hontanaya	PINEDO AYALA CAROLINA
28	688,00	19	16	0	16108A01900016	Hontanaya	PORRAS GUERRERO FELICIA
29	827,00	19	19	0	16108A01900019	Hontanaya	PINEDO AYALA CAROLINA
					16108A01900019	Hontanaya	PINEDO AYALA MARIA CONSUELO
					16108A01900019	Hontanaya	PINEDO AYALA MARIA SOLEDAD
					16108A01900019	Hontanaya	PINEDO AYALA SALUSTIANO
30	1.607,00	19	20	a	16108A01900020	Hontanaya	JIMENEZ PINEDO JOSE DANIEL
31	436,00	19	21	0	16108A01900021	Hontanaya	PINEDO AYALA CAROLINA
32	2.270,00	19	23	a y b	16108A01900023	Hontanaya	PINEDO AYALA CAROLINA
33	465,00	19	24	a	16108A01900024	Hontanaya	BUSTOS FERNANDEZ JESUS
					16108A01900024	Hontanaya	HUETE LOPEZ ANA MARIA
					16108A01900024	Hontanaya	BUSTOS FERNANDEZ MIGUEL ANGEL
					16108A01900024	Hontanaya	PINEDO AYALA CAROLINA
34	511,00	19	50	b	16108A01900050	Hontanaya	PINEDO MARTINEZ MIGUEL
35	236,00	19	52	a	16108A01900052	Hontanaya	RUIPEREZ PALOMINO FEDERICO CARLOS CECILIO
					16108A01900052	Hontanaya	RUIPEREZ PALOMINO TERESA MARIA MILAGRO
					16108A01900052	Hontanaya	RUIPEREZ PALOMINO CARLOS CECILIO
					16108A01900052	Hontanaya	RUIPEREZ PALOMINO MARIA JOSE



Documento Verificable en www.jccm.es mediante Código Seguro de Verificación (CSV): AF6AE1B4D7D750EE2BB8F6



Castilla-La Mancha

36	362,00	19	53	0	16108A01900053	Hontanaya	LODARES GONZALEZ MARIA PALOMA
37	602,00	19	54	0	16108A01900054	Hontanaya	PINEDO PERUCHO MARIA LUZ
38	549,00	19	55	0	16108A01900055	Hontanaya	SERRANO PASTOR JUAN CARLOS
39	317,00	19	56	0	16108A01900056	Hontanaya	PINEDO MOYA JESUS
					16108A01900056	Hontanaya	PINEDO MOYA PEDRO MARIA
					16108A01900056	Hontanaya	PINEDO MOYA TERESA
					16108A01900056	Hontanaya	PINEDO MOYA FRANCISCO ANTONIO
40	1.529,00	19	57	a y b	16108A01900057	Hontanaya	NIETO CONTRERAS SILVIA MARIA
					16108A01900057	Hontanaya	NIETO DE CONTRERAS LIDIA
					16108A01900057	Hontanaya	NIETO CONTRERAS MARIA
41	486,00	19	58	0	16108A01900058	Hontanaya	PINEDO MOYA JESUS
					16108A01900058	Hontanaya	PINEDO MOYA PEDRO MARIA
					16108A01900058	Hontanaya	PINEDO MOYA TERESA
					16108A01900058	Hontanaya	PINEDO MOYA FRANCISCO ANTONIO
42	711,00	19	59	0	16108A01900059	Hontanaya	PINEDO MOYA JESUS
					16108A01900059	Hontanaya	PINEDO MOYA PEDRO MARIA
					16108A01900059	Hontanaya	PINEDO MOYA TERESA
					16108A01900059	Hontanaya	PINEDO MOYA FRANCISCO ANTONIO
43	2.549,00	19	60	0	16108A01900060	Hontanaya	PINEDO MOYA JESUS
					16108A01900060	Hontanaya	PINEDO MOYA PEDRO MARIA
					16108A01900060	Hontanaya	PINEDO MOYA TERESA
					16108A01900060	Hontanaya	PINEDO MOYA FRANCISCO ANTONIO
44	783,00	19	61	0	16108A01900061	Hontanaya	NIETO CONTRERAS SILVIA MARIA
					16108A01900061	Hontanaya	NIETO DE CONTRERAS LIDIA
					16108A01900061	Hontanaya	NIETO CONTRERAS MARIA
					16108A01900062	Hontanaya	GUERRERO BELLON DIONISIO
45	1.721,00	19	62	0	16108A01900062	Hontanaya	GUERRERO BELLON DIONISIO
46	1.526,00	19	63	0	16108A01900063	Hontanaya	NIEVES MARIN HILARIO
47	1.431,00	19	64	0	16108A01900064	Hontanaya	BUSTOS FERNANDEZ JESUS
					16108A01900064	Hontanaya	HUETE LOPEZ ANA MARIA
					16108A01900064	Hontanaya	BUSTOS FERNANDEZ MIGUEL ANGEL
					16108A01900064	Hontanaya	PINEDO AYALA CAROLINA
48	723,00	19	65	0	16108A01900065	Hontanaya	AYALA PINEDO JUAN CARLOS
49	581,00	19	66	0	16108A01900066	Hontanaya	PERETE MARIN ENCARNACION
					16108A01900066	Hontanaya	MARIN RUIZ ENCARNACION
50	2.144,00	19	67	0	16108A01900067	Hontanaya	BUSTOS FERNANDEZ JESUS
					16108A01900067	Hontanaya	HUETE LOPEZ ANA MARIA
					16108A01900067	Hontanaya	BUSTOS FERNANDEZ MIGUEL ANGEL
					16108A01900067	Hontanaya	PINEDO AYALA CAROLINA
51	620,00	19	70	0	16108A01900070	Hontanaya	PORRAS MARTINEZ JUAN BAUTISTA
					16108A01900070	Hontanaya	PORRAS MARTINEZ MARIA CRISTINA
52	6,00	19	9002	0	16108A01909002	Hontanaya	AYUNTAMIENTO DE HONTANAYA
53	54,00	19	9003	0	16108A01909003	Hontanaya	AYUNTAMIENTO DE HONTANAYA
54	2,00	20	13	0	16108A02000013	Hontanaya	PALOMINO TEJERINA CARLOS LUIS
					16108A02000013	Hontanaya	PALOMINO TEJERINA AMALIA
					16108A02000013	Hontanaya	PALOMINO TEJERINA MIGUEL
55	237,00	20	17	0	16108A02000017	Hontanaya	PERETE MARIN ENCARNACION
					16108A02000017	Hontanaya	MARIN RUIZ ENCARNACION
56	541,00	20	18	0	16108A02000018	Hontanaya	BUSTOS FERNANDEZ JESUS
					16108A02000018	Hontanaya	HUETE LOPEZ ANA MARIA
					16108A02000018	Hontanaya	BUSTOS FERNANDEZ MIGUEL ANGEL
					16108A02000018	Hontanaya	PINEDO AYALA CAROLINA
57	258,00	20	19	0	16108A02000019	Hontanaya	AYALA PINEDO JUAN CARLOS
58	755,66	20	20	0	16108A02000020	Hontanaya	BUSTOS FERNANDEZ JESUS
					16108A02000020	Hontanaya	HUETE LOPEZ ANA MARIA
					16108A02000020	Hontanaya	BUSTOS FERNANDEZ MIGUEL ANGEL
					16108A02000020	Hontanaya	PINEDO AYALA CAROLINA
59	2.392,69	20	21	0	16108A02000021	Hontanaya	MEDRANO LOPEZ MARIA FRANCISCA
60	749,00	20	39	a	16108A02000039	Hontanaya	BUSTOS FERNANDEZ JESUS
					16108A02000039	Hontanaya	HUETE LOPEZ ANA MARIA
					16108A02000039	Hontanaya	BUSTOS FERNANDEZ MIGUEL ANGEL
					16108A02000039	Hontanaya	PINEDO AYALA CAROLINA
61	969,00	20	41	0	16108A02000041	Hontanaya	DE LA HUZ PINEDO JUAN JOSE
					16108A02000041	Hontanaya	GRIMALDOS PERUCHO MARIA ANGELES
62	226,00	20	57	0	16108A02000057	Hontanaya	GUERRERO BELLON DIONISIO
63	202,00	20	58	0	16108A02000058	Hontanaya	VIEJO DE LAS HERAS FELISA
					16108A02000058	Hontanaya	GARCIA VIEJO MARIA TERESA
					16108A02000058	Hontanaya	GARCIA VIEJO MARIA ISABEL
64	643,00	20	59	0	16108A02000059	Hontanaya	RUBIO MEDINA ASUNCIÓN
65	312,00	20	60	0	16108A02000060	Hontanaya	MEDINA GARCIA DANIEL
66	2.815,00	20	66	a y b	16108A02000066	Hontanaya	GUERRERO BELLON DIONISIO
67	115,00	20	67	0	16108A02000067	Hontanaya	RAMOS VALENTIN VENANCIA
68	257,00	20	68	0	16108A02000068	Hontanaya	PINEDO NOVILLO CIRILO
69	53,00	20	71	0	16108A02000071	Hontanaya	RAMOS PINEDO MARIA LUISA
70	187,00	20	72	0	16108A02000072	Hontanaya	NIETO CONTRERAS SILVIA MARIA
					16108A02000072	Hontanaya	NIETO DE CONTRERAS LIDIA
					16108A02000072	Hontanaya	NIETO CONTRERAS MARIA



Documento Verificable en www.jccm.es mediante Código Seguro de Verificación (CSV): AF6AE1B4D7D750EE2BB8F6



71	975,00	20	73	0	16108A02000073	Hontanaya	PINEDO MOYA JESUS
					16108A02000073	Hontanaya	PINEDO MOYA PEDRO MARIA
					16108A02000073	Hontanaya	PINEDO MOYA TERESA
					16108A02000073	Hontanaya	PINEDO MOYA FRANCISCO ANTONIO
72	326,00	20	77	0	16108A02000077	Hontanaya	BUSTOS FERNANDEZ JESUS
					16108A02000077	Hontanaya	HUETE LOPEZ ANA MARIA
					16108A02000077	Hontanaya	BUSTOS FERNANDEZ MIGUEL ANGEL
					16108A02000077	Hontanaya	PINEDO AYALA CAROLINA
73	151,00	20	82	0	16108A02000082	Hontanaya	PINEDO MARTINEZ MIGUEL
74	219,00	20	83	0	16108A02000083	Hontanaya	PINEDO PERUCHO MARIA LUZ
75	337,00	20	84	0	16108A02000084	Hontanaya	PINEDO MOYA JESUS
					16108A02000084	Hontanaya	PINEDO MOYA PEDRO MARIA
					16108A02000084	Hontanaya	PINEDO MOYA TERESA
					16108A02000084	Hontanaya	PINEDO MOYA FRANCISCO ANTONIO
76	289,00	20	85	0	16108A02000085	Hontanaya	RUIPEREZ PALOMINO FEDERICO CARLOS CECILIO
					16108A02000085	Hontanaya	RUIPEREZ PALOMINO TERESA MARIA MILAGRO
					16108A02000085	Hontanaya	RUIPEREZ PALOMINO CARLOS CECILIO
					16108A02000085	Hontanaya	RUIPEREZ PALOMINO MARIA JOSE
77	405,00	20	86	0	16108A02000086	Hontanaya	LODARES GONZALEZ MARIA PALOMA
78	308,00	20	87	0	16108A02000087	Hontanaya	NIETO CONTRERAS SILVIA MARIA
					16108A02000087	Hontanaya	NIETO DE CONTRERAS LIDIA
					16108A02000087	Hontanaya	NIETO CONTRERAS MARIA
80	233,39	20	97	0	16108A02000097	Hontanaya	MEDRANO LOPEZ MARIA FRANCISCA
81	11,00	20	9001	0	16108A02009001	Hontanaya	AYUNTAMIENTO DE HONTANAYA
82	18,00	20	9004	0	16108A02009004	Hontanaya	AYUNTAMIENTO DE HONTANAYA
83	71,88	20	9005	0	16108A02009005	Hontanaya	AYUNTAMIENTO DE HONTANAYA
84	377,00	25	14	0	16108A02500014	Hontanaya	RAMOS CARNERO LUIS
85	286,00	25	16	0	16108A02500016	Hontanaya	GUERRERO MOLINA DOMINGO
86	158,00	25	17	0	16108A02500017	Hontanaya	AYALA PINEDO HELIODORO
87	98,00	25	18	0	16108A02500018	Hontanaya	GUERRERO BELLON SOLEDAD
88	72,00	25	19	0	16108A02500019	Hontanaya	BELLON MORAL PALMIRA
89	190,00	25	20	0	16108A02500020	Hontanaya	LUCAS FERNANDEZ FERNANDO
90	171,00	25	21	0	16108A02500021	Hontanaya	GARCIA ESPEJO JACINTO
91	241,00	25	24	0	16108A02500024	Hontanaya	EN INVESTIGACION
92	83,00	25	25	0	16108A02500025	Hontanaya	PINEDO APARICIO FERNANDO
					16108A02500025	Hontanaya	PINEDO APARICIO JOSE CARLOS
93	219,00	25	26	0	16108A02500026	Hontanaya	GARCIA ESPEJO JACINTO
94	273,00	25	28	0	16108A02500028	Hontanaya	MAROTO MELENDEZ ANA ISABEL
					16108A02500028	Hontanaya	PINEDO AYALA VALENTINA
95	807,00	25	98	0	16108A02500098	Hontanaya	BUSTOS FERNANDEZ JESUS
					16108A02500098	Hontanaya	HUETE LOPEZ ANA MARIA
					16108A02500098	Hontanaya	BUSTOS FERNANDEZ MIGUEL ANGEL
					16108A02500098	Hontanaya	PINEDO AYALA CAROLINA
96	948,00	25	131	0	16108A02500131	Hontanaya	MAROTO MELENDEZ ANA ISABEL
					16108A02500131	Hontanaya	PINEDO AYALA VALENTINA
97	260,00	25	133	0	16108A02500133	Hontanaya	AYALA PINEDO HELIODORO
98	540,00	25	134	0	16108A02500134	Hontanaya	CARRETERO OROZCO MARIA DOLORES
99	209,00	25	136	0	16108A02500136	Hontanaya	PORRAS VALENTIN FERMINA
100	910,00	25	137	0	16108A02500137	Hontanaya	RUIPEREZ PALOMINO FEDERICO CARLOS CECILIO
					16108A02500137	Hontanaya	RUIPEREZ PALOMINO TERESA MARIA MILAGRO
					16108A02500137	Hontanaya	RUIPEREZ PALOMINO CARLOS CECILIO
					16108A02500137	Hontanaya	RUIPEREZ PALOMINO MARIA JOSE
101	125,00	25	141	0	16108A02500141	Hontanaya	MARTINEZ ESPEJO MARIA DEL PILAR
102	361,00	25	142	0	16108A02500142	Hontanaya	ESPEJO ESCUDERO MARIA
103	1.550,00	25	143	a	16108A02500143	Hontanaya	PINEDO MOYA JESUS
					16108A02500143	Hontanaya	PINEDO MOYA PEDRO MARIA
					16108A02500143	Hontanaya	PINEDO MOYA TERESA
					16108A02500143	Hontanaya	PINEDO MOYA FRANCISCO ANTONIO
104	32,00	25	148	0	16108A02500148	Hontanaya	GONZALEZ MEDINA JULIAN
105	99,00	25	9001	0	16108A02509001	Hontanaya	AYUNTAMIENTO DE HONTANAYA
106	57,00	25	9002	0	16108A02509002	Hontanaya	AYUNTAMIENTO DE HONTANAYA
107	14,00	25	9004	0	16108A02509004	Hontanaya	CONFEDERACION HIDROGRAFICA DEL GUADIANAMOP
108	9,00	25	9005	0	16108A02509005	Hontanaya	CONFEDERACION HIDROGRAFICA DEL GUADIANAMOP
109	263,00	30	9000	0	16108A03009000	Hontanaya	AYUNTAMIENTO DE HONTANAYA
110	148,00	501	1	0	16154A50100001	Osa de la Vega	CATALAN RAMIREZ MARIA MERCEDES
111	175,00	501	2	0	16154A50100002	Osa de la Vega	ARENAS LOPEZ AVELINA
112	29,00	501	3	0	16154A50100003	Osa de la Vega	MARCIAL RAMIREZ HUELAMO
113	147,00	501	6	0	16154A50100006	Osa de la Vega	MOYA BELINCHON ANTONIO
					16154A50100006	Osa de la Vega	MOYA BELINCHON JOSE JOAQUIN



Documento Verificable en www.jccm.es mediante Código Seguro de Verificación (CSV): AF6AE1B4D7D750EE2BB8F6



114	70,00	501	7	0	16154A50100007	Osa de la Vega	CONTRERAS LARA CONCEPCION
					16154A50100007	Osa de la Vega	CARRASCO GARCIA FRANCISCA
					16154A50100007	Osa de la Vega	CARRASCO GARCIA ISABEL
					16154A50100007	Osa de la Vega	CARRASCO GARCIA MARIA ELENA
115	213,00	501	8	0	16154A50100008	Osa de la Vega	CARRASCO GARCIA ANA
					16154A50100008	Osa de la Vega	BELINCHON CONTRERAS AUGUSTO
					16154A50100008	Osa de la Vega	BELINCHON CONTRERAS ANA MARIA
					16154A50100008	Osa de la Vega	BELINCHON CONTRERAS CONCEPCION
116	993,00	501	46	a	16154A50100046	Osa de la Vega	GIRON DE LA TORRE ANGELA
117	1.310,00	501	47	0	16154A50100047	Osa de la Vega	AYALA GARCIA MARIA TERESA
118	1.704,00	501	48	0	16154A50100048	Osa de la Vega	FUENTES CALERO MARIA
					16154A50100048	Osa de la Vega	FUENTES CALERO CRUZ
119	434,00	501	49	0	16154A50100049	Osa de la Vega	AYUNTAMIENTO DE OSA DE LA VEGA
120	1.911,00	501	50	0	16154A50100050	Osa de la Vega	PORRAS PINEDO ESTEBAN
					16154A50100050	Osa de la Vega	VALENCIA LOPEZ LUZ
121	5.605,00	501	55	a y c	16154A50100055	Osa de la Vega	PORRAS PINEDO ESTEBAN
					16154A50100055	Osa de la Vega	VALENCIA LOPEZ LUZ
122	219,00	501	56	0	16154A50100056	Osa de la Vega	FUENTES CALERO VICENTE
123	48,00	501	57	0	16154A50100057	Osa de la Vega	FUENTES LOPEZ LAURA
124	1.076,00	501	58	0	16154A50100058	Osa de la Vega	FUENTES LOPEZ LAURA
125	459,00	501	61	a	16154A50100061	Osa de la Vega	SANCHEZ PORRAS FERNANDO
126	721,00	501	62	0	16154A50100062	Osa de la Vega	PORRAS CALERO JOSE JUAN
127	859,00	501	63	0	16154A50100063	Osa de la Vega	RUIZ CANA JESUS ANTONIO
					16154A50100063	Osa de la Vega	RUIZ CANA PEDRO LUIS
					16154A50100063	Osa de la Vega	RUIZ CANA ANA ISABEL
					16154A50100063	Osa de la Vega	RUIZ CANA MARIA JESUS
128	1.918,00	501	64	a	16154A50100064	Osa de la Vega	MOYA BELINCHON ANTONIO
					16154A50100064	Osa de la Vega	MOYA BELINCHON JOSE JOAQUIN
129	3.317,00	501	65	a y b	16154A50100065	Osa de la Vega	EXPLOTACION PORCINA INTEGRAL SA
130	719,00	501	80	f	16154A50100080	Osa de la Vega	SERRANO DIAZ PEDRO
131	171,00	501	81	f	16154A50100081	Osa de la Vega	SERRANO JIMENEZ JESUS
132	376,00	501	82	d	16154A50100082	Osa de la Vega	AYUNTAMIENTO DE TRESJUNCOS
133	604,00	501	83	0	16154A50100083	Osa de la Vega	NOVILLO ESPEJO CARLOS
134	1.033,00	501	84	c	16154A50100084	Osa de la Vega	PINEDO MORAL ILUMINADO
135	339,00	501	85	d	16154A50100085	Osa de la Vega	SERRANO RAMOS JOSE ANTONIO
136	295,00	501	86	c y d	16154A50100086	Osa de la Vega	ESPEJO PINEDO FIDEL
137	271,00	501	87	b	16154A50100087	Osa de la Vega	AYUNTAMIENTO DE TRESJUNCOS
138	132,00	501	88	0	16154A50100088	Osa de la Vega	AYUNTAMIENTO DE TRESJUNCOS
139	17,00	501	89	0	16154A50100089	Osa de la Vega	PINEDO AYALA CAROLINA
140	395,00	501	90	e	16154A50100090	Osa de la Vega	GIRON DE LA TORRE CARMEN
141	330,00	501	93	0	16154A50100093	Osa de la Vega	CARRASCO GARCIA ANA
					16154A50100093	Osa de la Vega	CARRASCO GARCIA FRANCISCA
					16154A50100093	Osa de la Vega	CARRASCO GARCIA ISABEL
					16154A50100093	Osa de la Vega	CARRASCO GARCIA MARIA ELENA
142	516,00	501	9001	0	16154A50109001	Osa de la Vega	AYUNTAMIENTO DE OSA DE LA VEGA
143	34,89	501	9005	0	16154A50109005	Osa de la Vega	AYUNTAMIENTO DE OSA DE LA VEGA
144	81,00	501	9011	0	16154A50109011	Osa de la Vega	AYUNTAMIENTO DE OSA DE LA VEGA
145	37,00	501	9012	0	16154A50109012	Osa de la Vega	AYUNTAMIENTO DE OSA DE LA VEGA
146	8,00	501	9013	0	16154A50109013	Osa de la Vega	AYUNTAMIENTO DE OSA DE LA VEGA
147	440,00	502	11	0	16154A50200011	Osa de la Vega	MOYA BELINCHON ANTONIO
					16154A50200011	Osa de la Vega	MOYA BELINCHON JOSE JOAQUIN
148	580,00	502	13	0	16154A50200013	Osa de la Vega	EXPLOTACION PORCINA INTEGRAL SA
149	1.425,63	502	14	0	16154A50200014	Osa de la Vega	CARRASCO GARCIA ANA
					16154A50200014	Osa de la Vega	CARRASCO GARCIA FRANCISCA
					16154A50200014	Osa de la Vega	CARRASCO GARCIA ISABEL
					16154A50200014	Osa de la Vega	CARRASCO GARCIA MARIA ELENA
150	1.701,11	502	15	0	16154A50200015	Osa de la Vega	DELGADO PARRA MANUEL
					16154A50200015	Osa de la Vega	MARTINEZ RUBIO MARIA LUISA
151	202,59	502	18	0	16154A50200018	Osa de la Vega	CARRASCO GARCIA ANA
					16154A50200018	Osa de la Vega	CARRASCO GARCIA FRANCISCA
					16154A50200018	Osa de la Vega	CARRASCO GARCIA ISABEL
					16154A50200018	Osa de la Vega	CARRASCO GARCIA MARIA ELENA
152	1.594,00	502	39	0	16154A50200039	Osa de la Vega	PINEDO PERUCHO MARIA LUZ
					16154A50200039	Osa de la Vega	PINEDO PERUCHO GUADALUPE
					16154A50200039	Osa de la Vega	PINEDO PERUCHO MANUELA
					16154A50200041	Osa de la Vega	FUENTES DIAZ FRANCISCO
153	3.123,00	502	71	a	16154A50200041	Osa de la Vega	FUENTES DIAZ FRANCISCO
154	1.108,00	502	44	a, b y d	16154A50200044	Osa de la Vega	FUENTES CALERO VICENTE
155	93,55	502	9005	0	16154A50209005	Osa de la Vega	AYUNTAMIENTO DE OSA DE LA VEGA
156	262,00	502	9010	0	16154A50209010	Osa de la Vega	AYUNTAMIENTO DE OSA DE LA VEGA
157	92,00	512	77	0	16225A51200077	Tresjuncos	AYUNTAMIENTO DE TRESJUNCOS
158	244,00	512	78	0	16225A51200078	Tresjuncos	DELGADO ANGULO VICENTE
159	19.130,00	512	90	e	16225A51200090	Tresjuncos	GIRON DE LA TORRE ANGELA
160	2.533,00	512	94	0	16225A51200094	Tresjuncos	CARRETERO OROZCO MARIA DOLORES
161	260,00	512	95	0	16225A51200095	Tresjuncos	CARRETERO OROZCO MARIA DOLORES
162	466,00	512	96	b	16225A51200096	Tresjuncos	DIAZ MEDINA ELADIA



Documento Verificable en www.jccm.es mediante Código Seguro de Verificación (CSV): AF6AE1B4D7D750EE2BB8F6



Castilla-La Mancha

163	987,00	512	97	0	16225A51200097	Tresjuncos	DELGADO ANGULO VICENTE
164	168,00	512	100	0	16225A51200100	Tresjuncos	SERRANO JIMENEZ JESUS
165	39,00	512	101	0	16225A51200101	Tresjuncos	ESPEJO GARCIA JULIANA
166	31,00	512	9011	0	16225A51209011	Tresjuncos	AYUNTAMIENTO DE TRESJUNCOS
167	62.656,00	611	70	a y c	16225A61100070	Tresjuncos	GIRON DE LA TORRE ANGELA
168	157,00	611	71	0	16225A61100071	Tresjuncos	CORDOBA DIAZ LUIS
169	906,00	611	73	a	16225A61100073	Tresjuncos	CORDOBA DIAZ LUIS
170	206,00	611	9013	0	16225A61109013	Tresjuncos	AYUNTAMIENTO DE TRESJUNCOS



Documento Verificable en www.jccm.es mediante
Código Seguro de Verificación (CSV): AF6AE1B4D7D750EE2BB8F6



Anexo III: Reordenación de Accesos.

DATOS DEL PROYECTO		POLÍGONO PARCELA			ACCESO ACTUAL		AFECCIÓN	ALCESO ALTERNATIVO	DATOS PROPIETARIOS
Nº ORDEN	PÚBLICO	POL	PARC	MARGEN	ACCESO ACTUAL	PK		VÍA	TITULAR: APELLIDOS Y NOMBRE
6	NO	18	6	Izquierdo	CM-3101	9+680	Se modifica	CAMINO_9.3	GARCIA MOLINA GUILLERMO
7	NO	18	7	Izquierdo	CM-3101	9+680	Se modifica	CAMINO_9.3	GARCIA ESPEJO JACINTO
8	NO	18	12	Izquierdo	CM-3101	9+700	Se modifica	CAMINO_9.3	PINEDO MOYA JESUS
									PINEDO MOYA PEDRO MARIA
									PINEDO MOYA TERESA
									PINEDO MOYA FRANCISCO ANTONIO
9	NO	18	13	Izquierdo	CM-3101	9+900	Se modifica	ACCESO_9.48 MI	MAROTO MELENDEZ ANA ISABEL
10	NO	18	31	Izquierdo	CM-3101	10+090	Se modifica	CAMINO_9.8	PINEDO AYALA VALENTINA
11	NO	18	32	Izquierdo	CM-3101	10+090	Se modifica	CAMINO_9.8	CARRETERO OROZCO MARIA DOLORES
12	NO	18	33	Izquierdo	CM-3101	10+180	Se modifica	ACCESO_10.21	GUERRERO BELLON DIONISIO
									RUIPEREZ PALOMINO FEDERICO CARLOS CECILIO
									RUIPEREZ PALOMINO TERESA MARIA MILAGRO
									RUIPEREZ PALOMINO CARLOS CECILIO
13	NO	18	143	Izquierdo	CM-3101	9+680	Se modifica	CAMINO_9.3	RUIPEREZ PALOMINO MARIA JOSE
									PINEDO MOYA JESUS
									PINEDO MOYA PEDRO MARIA
									PINEDO MOYA TERESA
14	NO	18	146	Izquierdo	CM-3101	10+000	Se modifica	CAMINO_9.8	PINEDO MOYA FRANCISCO ANTONIO
									VIEJO DE LAS HERAS FELISA
									GARCIA VIEJO MARIA TERESA
									GARCIA VIEJO MARIA ISABEL
18	NO	19	1	Izquierdo	CAMINO_Hontana ya_19_09004		Se modifica	ACCESO_10.21	ESPEJO ESCUDERO MARIA
19	NO	19	2	Izquierdo	CAMINO_Hontana ya_19_09004		Se modifica	ACCESO_10.79	PINEDO MOYA JESUS
									PINEDO MOYA PEDRO MARIA
									PINEDO MOYA TERESA
20	NO	19	3	Izquierdo	CAMINO_Hontana ya_19_09004		Se modifica	ACCESO_10.79	PINEDO MOYA FRANCISCO ANTONIO
									PINEDO MOYA JESUS
									PINEDO MOYA PEDRO MARIA
21	NO	19	4	Izquierdo	CAMINO_Hontana ya_19_09004		Se modifica	CAMINO_12.1	MEDRANO MOYA CARMEN
23	NO	19	8	Izquierdo	CM-3101	11+390	Se modifica	CAMINO_12.1	CARRASCOSA PINEDO SEVERIANO
24	NO	19	10	Izquierdo	CM-3101	11+460	Se modifica	CAMINO_12.1	SERRANO CASADO ANDRES
25	NO	19	11	Izquierdo	CM-3101	11+460	Se modifica	CAMINO_12.1	LUCAS FERNANDEZ MARIA CARMEN
26	NO	19	12	Izquierdo	CM-3101	11+460	Se modifica	CAMINO_12.1	PINEDO OSA CAYO
27	NO	19	15	Izquierdo	CM-3101	11+820	Se modifica	CAMINO_12.1	GUERRERO BELLON SOLEDAD
									PINEDO AYALA SALUSTIANO
									PINEDO AYALA MARIA CONSUELO
									PINEDO AYALA MARIA SOLEDAD
28	NO	19	16	Izquierdo	CM-3101	11+910	Se modifica	CAMINO_12.1	PINEDO AYALA CAROLINA
									PORRAS GUERRERO FELICIA
									PINEDO AYALA CAROLINA
29	NO	19	19	Izquierdo	CM-3101	11+910	Se modifica	CAMINO_12.1	PINEDO AYALA MARIA CONSUELO
									PINEDO AYALA MARIA SOLEDAD
									PINEDO AYALA SALUSTIANO
									PINEDO AYALA CAROLINA
30	NO	19	20	Izquierdo	CM-3101	12+150	Se modifica	CAMINO_12.1	JIMENEZ PINEDO JOSE DANIEL
31	NO	19	21	Izquierdo	CM-3101	12+150	Se modifica	CAMINO_12.1	PINEDO AYALA CAROLINA
32	NO	19	23	Izquierdo	CM-3101	12+150	Se modifica	CAMINO_12.1	PINEDO AYALA CAROLINA
33	NO	19	24	Izquierdo	CAMINO_Hontana ya_19_09003		Se modifica	CAMINO_12.1	BUSTOS FERNANDEZ JESUS
									HUETE LOPEZ ANA MARIA
									BUSTOS FERNANDEZ MIGUEL ANGEL
									PINEDO AYALA CAROLINA
34	NO	19	50	Izquierdo	CM-3101	13+200	Se modifica	CAMINO_12.8	PINEDO MARTINEZ MIGUEL
									RUIPEREZ PALOMINO FEDERICO CARLOS CECILIO
									RUIPEREZ PALOMINO TERESA MARIA MILAGRO
									RUIPEREZ PALOMINO CARLOS CECILIO
35	NO	19	52	Izquierdo	CM-3101	13+200	Se modifica	CAMINO_Hontana ya_19_09004	RUIPEREZ PALOMINO MARIA JOSE
									LODARES GONZALEZ MARIA PALOMA
									PINEDO PERUCHO MARIA LUZ
36	NO	19	53	Izquierdo	CM-3101	13+390	Se modifica	CAMINO_Hontana ya_19_09004	SERRANO PASTOR JUAN CARLOS
37	NO	19	54	Izquierdo	CM-3101	13+200	Se modifica	CAMINO_12.8	PINEDO MOYA JESUS
38	NO	19	55	Izquierdo	CM-3101	12+880	Se modifica	CAMINO_12.8	PINEDO MOYA PEDRO MARIA
39	NO	19	56	Izquierdo	CM-3101	13+200	Se modifica	CAMINO_12.8	PINEDO MOYA TERESA
									PINEDO MOYA FRANCISCO ANTONIO
									PINEDO MOYA PEDRO MARIA
									PINEDO MOYA JESUS
40	NO	19	57	Izquierdo	CM-3101	13+200	Se modifica	CAMINO_Hontana ya_19_09004	NIETO CONTRERAS SILVIA MARIA
									NIETO DE CONTRERAS LIDIA
									NIETO CONTRERAS MARIA
									PINEDO MOYA JESUS
41	NO	19	58	Izquierdo	CM-3101	11+150	Se modifica	CAMINO_12.1	PINEDO MOYA PEDRO MARIA
									PINEDO MOYA TERESA
									PINEDO MOYA FRANCISCO ANTONIO
									PINEDO MOYA JESUS
42	NO	19	59	Izquierdo	CM-3101	11+150	Se modifica	CAMINO_12.1	PINEDO MOYA PEDRO MARIA
									PINEDO MOYA TERESA
									PINEDO MOYA FRANCISCO ANTONIO
									PINEDO MOYA JESUS
43	NO	19	60	Izquierdo	CM-3101	11+150	Se modifica	CAMINO_12.1	PINEDO MOYA JESUS
									PINEDO MOYA PEDRO MARIA



Documento Verificable en www.jccm.es mediante Código Seguro de Verificación (CSV): AF6AE1B4D7D750EE2BB8F6



									PINEDO MOYA TERESA
									PINEDO MOYA FRANCISCO ANTONIO
									NIETO CONTRERAS SILVIA MARIA
44	NO	19	61	Izquierdo	CM-3101	11+390	Se modifica	CAMINO_12.1	NIETO DE CONTRERAS LIDIA
									NIETO CONTRERAS MARIA
45	NO	19	62	Izquierdo	CM-3101	11+460	Se modifica	CAMINO_12.1	GUERRERO BELLON DIONISIO
46	NO	19	63	Izquierdo	CM-3101	12+510	Se modifica	CAMINO_12.1	NIEVES MARIN HILARIO
									BUSTOS FERNANDEZ JESUS
47	NO	19	64	Izquierdo	CM-3101	12+510	Se modifica	CAMINO_12.8	HUETE LOPEZ ANA MARIA
									BUSTOS FERNANDEZ MIGUEL ANGEL
48	NO	19	65	Izquierdo	CM-3101	12+580	Se modifica	CAMINO_12.8	PINEDO AYALA CAROLINA
									AYALA PINEDO JUAN CARLOS
49	NO	19	66	Izquierdo	CM-3101	12+580	Se modifica	CAMINO_12.8	PERETE MARIN ENCARNACION
									MARIN RUIZ ENCARNACION
									BUSTOS FERNANDEZ JESUS
50	NO	19	67	Izquierdo	CM-3101	12+880	Se modifica	CAMINO_12.1	HUETE LOPEZ ANA MARIA
									BUSTOS FERNANDEZ MIGUEL ANGEL
									PINEDO AYALA CAROLINA
51	NO	19	70	Izquierdo	CAMINO_Hontana ya_19_09004		Se mantiene	CAMINO_Hontana ya_19_09004	PORRAS MARTINEZ MARIA CRISTINA
54	NO	20	13	Derecho	CAMINO_Hontana ya_20_09004		Se modifica	ACCESO_10.75	PALOMINO TEJERINA CARLOS LUIS
									PALOMINO TEJERINA AMALIA
									PALOMINO TEJERINA MIGUEL
55	NO	20	17	Derecho	CAMINO_Hontana ya_20_09005		Se mantiene	CAMINO_Hontana ya_20_09005	MARIN RUIZ ENCARNACION
56	NO	20	18	Derecho	CAMINO_Hontana ya_20_09005		Se modifica	ACCESO_15.75	BUSTOS FERNANDEZ JESUS
									HUETE LOPEZ ANA MARIA
									BUSTOS FERNANDEZ MIGUEL ANGEL
									PINEDO AYALA CAROLINA
									HUETE LOPEZ ANA MARIA
58	NO	20	20	Derecho	CAMINO_Hontana ya_20_09005		Se mantiene	CAMINO_Hontana ya_20_09005	BUSTOS FERNANDEZ MIGUEL ANGEL
									PINEDO AYALA CAROLINA
59	NO	20	21	Derecho	CAMINO_Hontana ya_20_09005		Se modifica	CAMINO_12.25	MEDRANO LOPEZ MARIA FRANCISCA
60	NO	20	39	Derecho	CAMINO_Hontana ya_20_09005		Se mantiene	CAMINO_Hontana ya_20_09005	HUETE LOPEZ ANA MARIA
									BUSTOS FERNANDEZ MIGUEL ANGEL
									PINEDO AYALA CAROLINA
61	NO	20	41	Derecho	CM-3101	12+000	Se modifica	CAMINO_11.5	DE LA HUZ PINEDO JUAN JOSE
62	NO	20	57	Derecho	CM-3101	11+950	Se modifica	CAMINO_11.5	GRIMALDOS PERUCHO MARIA ANGELES
63	NO	20	58	Derecho	CM-3101	11+950	Se modifica	CAMINO_11.5	GUERRERO BELLON DIONISIO
									VIEJO DE LAS HERAS FELISA
									GARCIA VIEJO MARIA TERESA
									GARCIA VIEJO MARIA ISABEL
64	NO	20	59	Derecho	CM-3101	11+950	Se modifica	CAMINO_11.5	RUBIO MEDINA ASUNCION
65	NO	20	60	Derecho	CM-3101	11+950	Se modifica	CAMINO_11.5	MEDINA GARCIA DANIEL
66	NO	20	66	Derecho	CM-3101	11+950	Se modifica	CAMINO_11.5	GUERRERO BELLON DIONISIO
67	NO	20	67	Derecho	CM-3101	11+950	Se modifica	CAMINO_11.5	RAMOS VALENTIN VENANCIA
68	NO	20	68	Derecho	CM-3101	11+950	Se modifica	CAMINO_11.5	PINEDO NOVILLO CIRILO
70	NO	20	72	Derecho	CAMINO_Hontana ya_20_09002		Se mantiene	CAMINO_Hontana ya_20_09002	NIETO DE CONTRERAS LIDIA
									NIETO CONTRERAS MARIA
71	NO	20	73	Derecho	CAMINO_Hontana ya_20_09002		Se mantiene	CAMINO_Hontana ya_20_09002	PINEDO MOYA PEDRO MARIA
									PINEDO MOYA TERESA
									PINEDO MOYA FRANCISCO ANTONIO
									BUSTOS FERNANDEZ JESUS
72	NO	20	77	Derecho	CAMINO_Hontana ya_20_09002		Se modifica	ACCESO_10.79	HUETE LOPEZ ANA MARIA
									BUSTOS FERNANDEZ MIGUEL ANGEL
									PINEDO AYALA CAROLINA
73	NO	20	82	Derecho	CAMINO_Hontana ya_20_09004		Se modifica	ACCESO_15.75	PINEDO MARTINEZ MIGUEL
75	NO	20	84	Derecho	CAMINO_Hontana ya_20_09004		Se mantiene	CAMINO_Hontana ya_20_09004	PINEDO MOYA PEDRO MARIA
									PINEDO MOYA TERESA
									PINEDO MOYA FRANCISCO ANTONIO
76	NO	20	85	Derecho	CAMINO_Hontana ya_20_09004		Se mantiene	CAMINO_Hontana ya_20_09004	RUIPEREZ PALOMINO TERESA MARIA MILAGRO
									RUIPEREZ PALOMINO CARLOS CECILIO
									RUIPEREZ PALOMINO MARIA JOSE
78	NO	20	87	Derecho	CAMINO_Hontana ya_20_09004		Se mantiene	CAMINO_Hontana ya_20_09004	NIETO DE CONTRERAS LIDIA
									NIETO CONTRERAS MARIA
84	NO	25	14	Derecho	CAMINO_Hontana ya_25_09001		Se modifica	CAMINO_9.0	RAMOS CARNERO LUIS
91	NO	25	24	Derecho	CM-3101	9+535	Se modifica	-	EN INVESTIGACION
92	NO	25	25	Derecho	CAMINO_Hontana ya_25_09001		Se mantiene	CAMINO_Hontana ya_25_09001	PINEDO APARICIO JOSE CARLOS
94	NO	25	28	Derecho	CAMINO_Hontana ya_20_09002		Se modifica	CAMINO_Hontana ya_25_09001	MAROTO MELENDEZ ANA ISABEL
									PINEDO AYALA VALENTINA
									BUSTOS FERNANDEZ JESUS
95	NO	25	98	Derecho	CAMINO_Hontana ya_20_09002		Se modifica	CAMINO_Hontana ya_25_09001	HUETE LOPEZ ANA MARIA
									BUSTOS FERNANDEZ MIGUEL ANGEL
									PINEDO AYALA CAROLINA
96	NO	25	131	Derecho	CAMINO_Hontana ya_25_09001		Se mantiene	CAMINO_Hontana ya_25_09001	PINEDO AYALA VALENTINA
100	NO	25	137	Derecho	CAMINO_Hontana ya_25_09002		Se mantiene	CAMINO_Hontana ya_25_09002	RUIPEREZ PALOMINO TERESA MARIA MILAGRO
									RUIPEREZ PALOMINO CARLOS CECILIO
									RUIPEREZ PALOMINO MARIA JOSE
101	NO	25	141	Derecho	CAMINO_Hontana		Se modifica	ACCESO_10.21	MARTINEZ ESPEJO MARIA DEL PILAR



Documento Verificable en www.jccm.es mediante Código Seguro de Verificación (CSV): AF6AE1B4D7D750EE2BB8F6



					ya_25_09002					
102	NO	25	142	Derecho	CAMINO_Hontana ya_25_09002		Se modifica	ACCESO_10.21	ESPEJO ESCUDERO MARIA	
103	NO	25	143	Derecho	CAMINO_Hontana ya_25_09001		Se mantiene	CAMINO_Hontana ya_25_09001	PINEDO MOYA PEDRO MARIA	
									PINEDO MOYA TERESA	
									PINEDO MOYA FRANCISCO ANTONIO	
108	SI	25	9005	Izquierdo			Se modifica	CAMINO_Hontana ya_25_09001	CONFEDERACION HIDROGRAFICA DEL GUADIANAMOP	
110	NO	501	1	Izquierdo	CM-3101	18+000	Se modifica	CAMINO_17.40	CATALAN RAMIREZ MARIA MERCEDES	
111	NO	501	2	Izquierdo	CM-3101	17+975	Se modifica	CAMINO_17.40	ARENAS LOPEZ AVELINA	
112	NO	501	3	Izquierdo	CAARRETERA_Osa de la Vega_501_09002	17+975	Se modifica	CAMINO_Osa de la Vega_501_09002	MARCIAL RAMIREZ HUELAMO	
113	NO	501	6	Izquierdo	CM-3101	17+975	Se modifica	CAMINO_17.40	MOYA BELINCHON ANTONIO MOYA BELINCHON JOSE JOAQUIN	
114	NO	501	7	Izquierdo	CM-3101	17+900	Se modifica	CAMINO_17.40	CONTRERAS LARA CONCEPCION	
									CARRASCO GARCIA FRANCISCA	
									CARRASCO GARCIA ISABEL	
									CARRASCO GARCIA MARIA ELENA	
115	NO	501	8	Izquierdo	CAMINO_Osa de la Vega_501_09005		Se modifica	CAMINO_17.40	CARRASCO GARCIA ANA	
									BELINCHON CONTRERAS AUGUSTO	
									BELINCHON CONTRERAS ANA MARIA	
117	NO	501	47	Izquierdo	CM-3101	17+185	Se modifica	CAMINO_16.60	AYALA GARCIA MARIA TERESA	
118	NO	501	48	Izquierdo	CM-3101	17+000	Se modifica	CAMINO_16.60	FUENTES CALERO MARIA FUENTES CALERO CRUZ	
119	NO	501	49	Izquierdo	CM-3101	17+000	Se modifica	CAMINO_16.60	AYUNTAMIENTO DE OSA DE LA VEGA	
120	NO	501	50	Izquierdo	CAMINO_Osa de la Vega_501_09010		Se modifica	CAMINO_16.60	PORRAS PINEDO ESTEBAN	
121	NO	501	55	Izquierdo	CAMINO_Osa de la Vega_501_09011		Se modifica	ACCESO_15.53	VALENCIA LOPEZ LUZ PORRAS PINEDO ESTEBAN	
122	NO	501	56	Derecho	CAMINO_Osa de la Vega_501_09012		Se modifica	ACCESO_15.75	VALENCIA LOPEZ LUZ	
123	NO	501	57	Derecho	CAMINO_Osa de la Vega_501_09012		Se modifica	ACCESO_15.75	FUENTES CALERO VICENTE	
125	NO	501	61	Izquierdo	CM-3101	16+000	Se modifica	ACCESO_15.53	FUENTES LOPEZ LAURA	
126	NO	501	62	Izquierdo	CAMINO_Tresjunco s_611_09012		Se modifica	CAMINO_Tresjunco s_512_09012	SANCHEZ PORRAS FERNANDO	
127	NO	501	63	Izquierdo	CAMINO_Tresjunco s_611_09012		Se modifica	CAMINO_Tresjunco s_512_09012	PORRAS CALERO JOSE JUAN	
									RUIZ CANA JESUS ANTONIO	
									RUIZ CANA PEDRO LUIS	
128	NO	501	64	Izquierdo	CAMINO_Tresjunco s_611_09012		Se modifica	CAMINO_Tresjunco s_512_09012	RUIZ CANA ANA ISABEL	
									RUIZ CANA MARIA JESUS	
									MOYA BELINCHON ANTONIO	
129	NO	501	65	Derecho	CM-3101	15+810	Se modifica	CAMINO_Osa de la Vega_501_09005_6	MOYA BELINCHON JOSE JOAQUIN EXPLOTACION PORCINA INTEGRAL SA	
130	NO	501	80	Derecho	CAMINO_Osa de la Vega_501_09015		Se modifica	CAMINO_13.4	SERRANO DIAZ PEDRO	
131	NO	501	81	Derecho	CAMINO_Osa de la Vega_501_09015		Se modifica	CAMINO_13.4	SERRANO JIMENEZ JESUS	
132	NO	501	82	Derecho	CAMINO_Osa de la Vega_501_09015		Se modifica	CAMINO_13.4	AYUNTAMIENTO DE TRESJUNCOS	
133	NO	501	83	Derecho	CAMINO_Osa de la Vega_501_09015		Se modifica	CAMINO_13.4	NOVILLO ESPEJO CARLOS	
134	NO	501	84	Derecho	CAMINO_Osa de la Vega_501_09015		Se modifica	CAMINO_13.4	PINEDO MORAL ILUMINADO	
135	NO	501	85	Derecho	CAMINO_Osa de la Vega_501_09015		Se modifica	CAMINO_13.4	SERRANO RAMOS JOSE ANTONIO	
136	NO	501	86	Derecho	CAMINO_Osa de la Vega_501_09015		Se modifica	CAMINO_13.4	ESPEJO PINEDO FIDEL	
137	NO	501	87	Derecho	CAMINO_Osa de la Vega_501_09015		Se modifica	CAMINO_13.4	AYUNTAMIENTO DE TRESJUNCOS	
138	NO	501	88	Derecho	CM-3101	14+000	Se modifica	CAMINO_13.4	AYUNTAMIENTO DE TRESJUNCOS	
139	NO	501	89	Derecho			Se modifica	CAMINO_13.4	PINEDO AYALA CAROLINA	
140	NO	501	90	Derecho	CM-3101	15+160	Se modifica	CAMINO_13.4	GIRON DE LA TORRE CARMEN	
141	NO	501	93	Izquierdo	CAMINO_Osa de la Vega_501_09005		Se mantiene	CAMINO_Osa de la Vega_501_09005	CARRASCO GARCIA FRANCISCA	
									CARRASCO GARCIA ISABEL	
									CARRASCO GARCIA MARIA ELENA	
147	NO	502	11	Derecho	CM-3101	18+000	Se modifica	CAMINO_Osa de la Vega_502_09005	MOYA BELINCHON ANTONIO MOYA BELINCHON JOSE JOAQUIN	
148	NO	502	13	Derecho	CM-3101	18+000	Se modifica	CAMINO_Osa de la Vega_502_09005	EXPLOTACION PORCINA INTEGRAL SA	
149	NO	502	14	Derecho	CAMINO_Osa de la Vega_502_09005		Se mantiene	CAMINO_Osa de la Vega_502_09005	CARRASCO GARCIA FRANCISCA	
									CARRASCO GARCIA ISABEL	
									CARRASCO GARCIA MARIA ELENA	
150	NO	502	15	Derecho	CAMINO_Osa de la Vega_502_09010		Se modifica	CAMINO_17.35	DELGADO PARRA MANUEL MARTINEZ RUBIO MARIA LUISA	
151	NO	502	18	Derecho	CAMINO_Osa de la Vega_502_09005		Se modifica	CAMINO_17.35	CARRASCO GARCIA ANA	
									CARRASCO GARCIA FRANCISCA	
									CARRASCO GARCIA ISABEL	
								CARRASCO GARCIA MARIA ELENA		



Documento Verificable en www.jccm.es mediante Código Seguro de Verificación (CSV): AF6AE1B4D7D750EE2BB8F6



152	NO	502	39	Derecho	CAMINO_Osa de la Vega_502_09010		Se modifica	CAMINO_17.1	PINEDO PERUCHO MARIA LUZ PINEDO PERUCHO GUADALUPE PINEDO PERUCHO MANUELA
153	NO	502	71	Derecho	CAMINO_Osa de la Vega_502_09010		Se modifica	CAMINO_17.1	FUENTES DIAZ FRANCISCO
159	NO	512	90	Izquierdo	CM-3101	14+290	Se modifica	CAMINO_Tresjun cos_512_09002	GIRON DE LA TORRE ANGELA
160	NO	512	94	Izquierdo	CM-3101	14+000	Se modifica	CAMINO_13.6	CARRETERO OROZCO MARIA DOLORES
161	NO	512	95	Izquierdo	CM-3101	14+000	Se modifica	CAMINO_13.6	CARRETERO OROZCO MARIA DOLORES
162	NO	512	96	Izquierdo	CM-3101	14+000	Se modifica	CAMINO_13.6	DIAZ MEDINA ELADIA
163	NO	512	97	Izquierdo	CAMINO_Tresjunco s_512_09012		Se modifica	CAMINO_13.6	DELGADO ANGULO VICENTE
167	NO	611	70	Izquierdo	CM-3101	14+800	Se modifica	CAMINO_Tresjun cos_512_09012	GIRON DE LA TORRE ANGELA
168	NO	611	71	Izquierdo	CM-3101	14+800	Se modifica	CAMINO_Tresjun cos_512_09012	CORDOBA DIAZ LUIS
169	NO	611	73	Izquierdo	CAMINO_Tresjunco s_611_09012		Se modifica	CAMINO_Tresjun cos_512_09012	CORDOBA DIAZ LUIS



Documento Verificable en www.jccm.es mediante Código Seguro de Verificación (CSV): AF6AE1B4D7D750EE2BB8F6

Anexo IV: Planos.

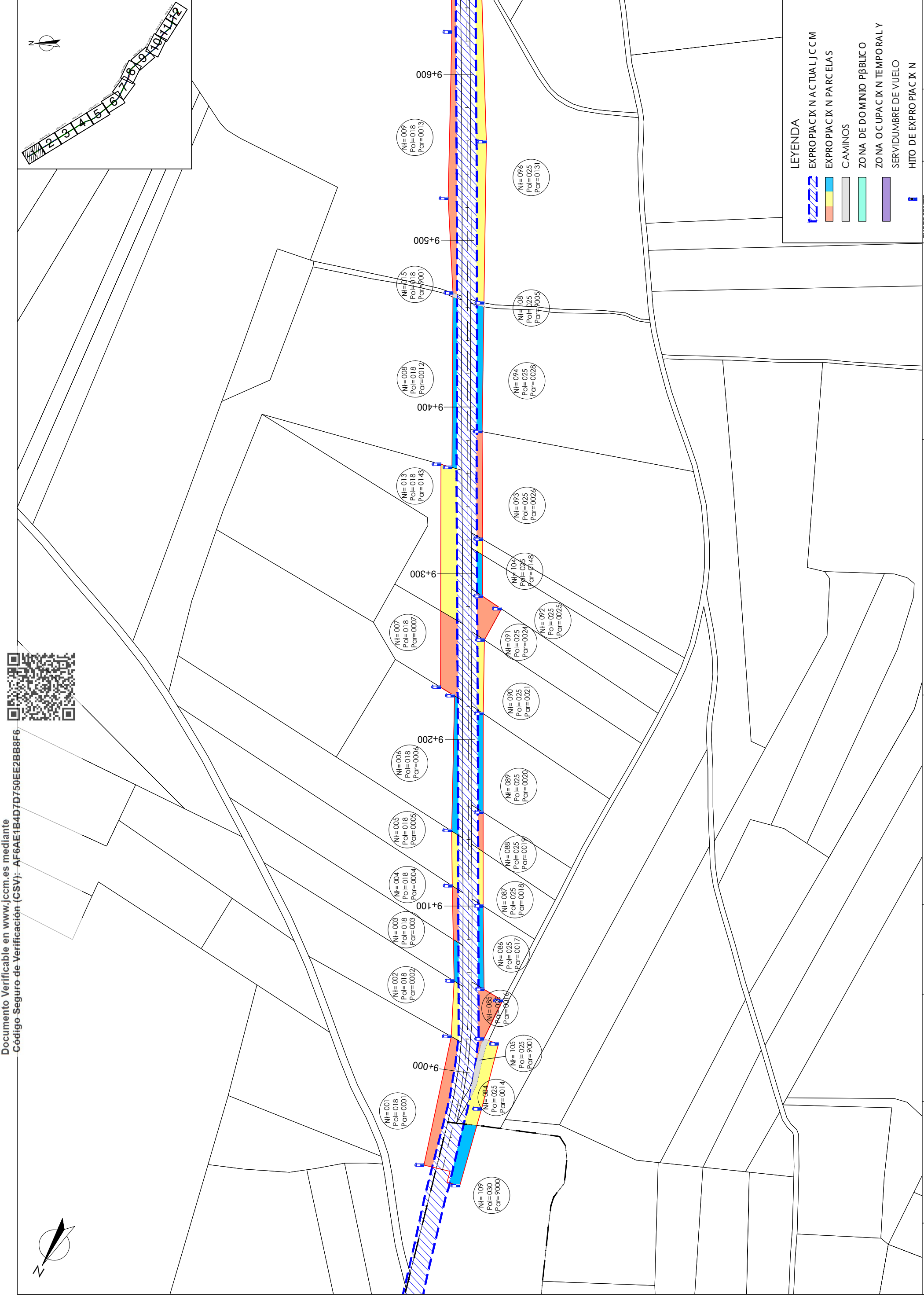

LEYENDA

- EXPROPIACION ACTUAL JCCM
- EXPROPIACION PARCELAS
- CAMINOS
- ZONA DE DOMINIO PUBLICO
- ZONA OCUPACION TEMPORAL Y SERVIDUMBRE DE VUELO
- HITO DE EXPROPIACION

	DIRECCION GENERAL DE CARRERAS	SERVICIO REGIONAL DE CARRERAS	DIRECTOR DEL PROYECTO	ROBERTO PUENTE AGUADO-ICCP	CONSULTOR	 Grupo TREPOL 5 Ingenieros y Arquitectos S.L.	EQUIPO REDACTOR	 EDUARDO RUBIO HUERTAS-ICCP / MARRA MARQUINA GARCIA-TTOP	TITULO DEL PROYECTO	PROYECTO DE ENSANCHE Y MEJORA DE LA CM-3101 DE HONTANAYA A OSA DE LA VEGA (CUENCA)	TITULO DE PLANO	PLANTA DE EXPROPIACION	EXPEDIENTE	ESCALA 1:2.000	NI DE PLANO 11
									FECHA	MAYO 2021	ORIGINALS EN A3	HOJA	1	DE	12

Documento Verificable en www.jccm.es mediante
Código Seguro de Verificación (CSV): AF6AE1B4D7D750EE2BB8F6

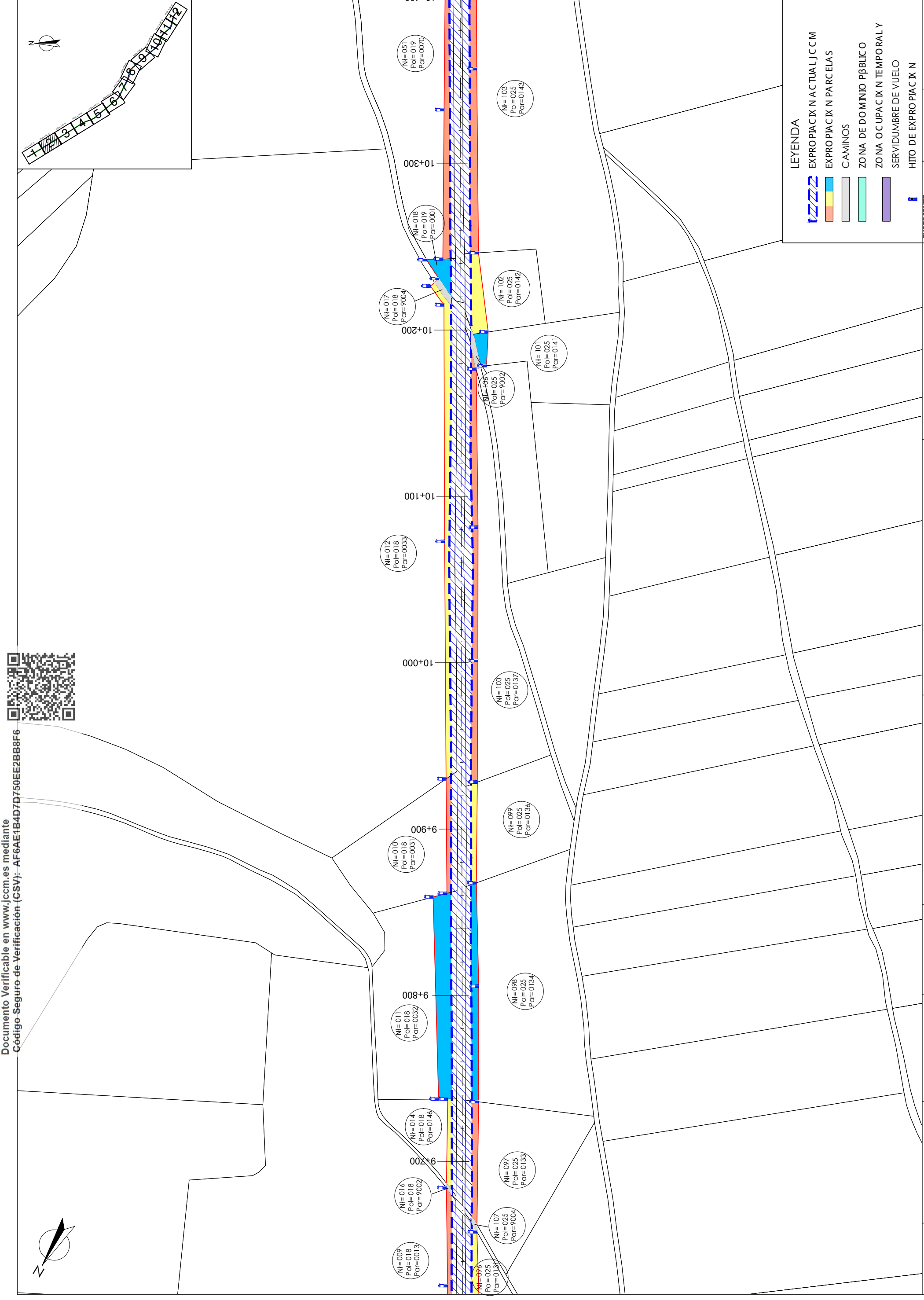

	DIRECCION GENERAL DE CARRTERAS	SERVICIO REGIONAL DE CARRTERAS
	DIRECTOR DEL PROYECTO	ROBERTO PUENTE AGUADO-ICCP
CONSULTOR	Grupo TREBOL 5	Ingenieros y Arquitectos S.L.
EQUIPO REDACTOR	EDUARDO RUBIO HUERTAS-ICCP / MARRA MARQUINA GARCIA-TTOP	
TITULO DEL PROYECTO	PROYECTO DE ENSANCHE Y MEJORA DE LA CM-3101 DE HONTANAYA A OSA DE LA VEGA (CUENCA)	
TITULO DE PLANO	PLANTA DE EXPROPIACION	
EXPEDIENTE	MAYO 2021	
ESCALA	1:2.000	ORIGINAL EN A3
NI DE PLANO	11	HOJA 2 DE 12

Documento Verificable en www.jccm.es mediante
Código Seguro de Verificación (CSV): AF6AE1B4D7D750EE2BB8F6

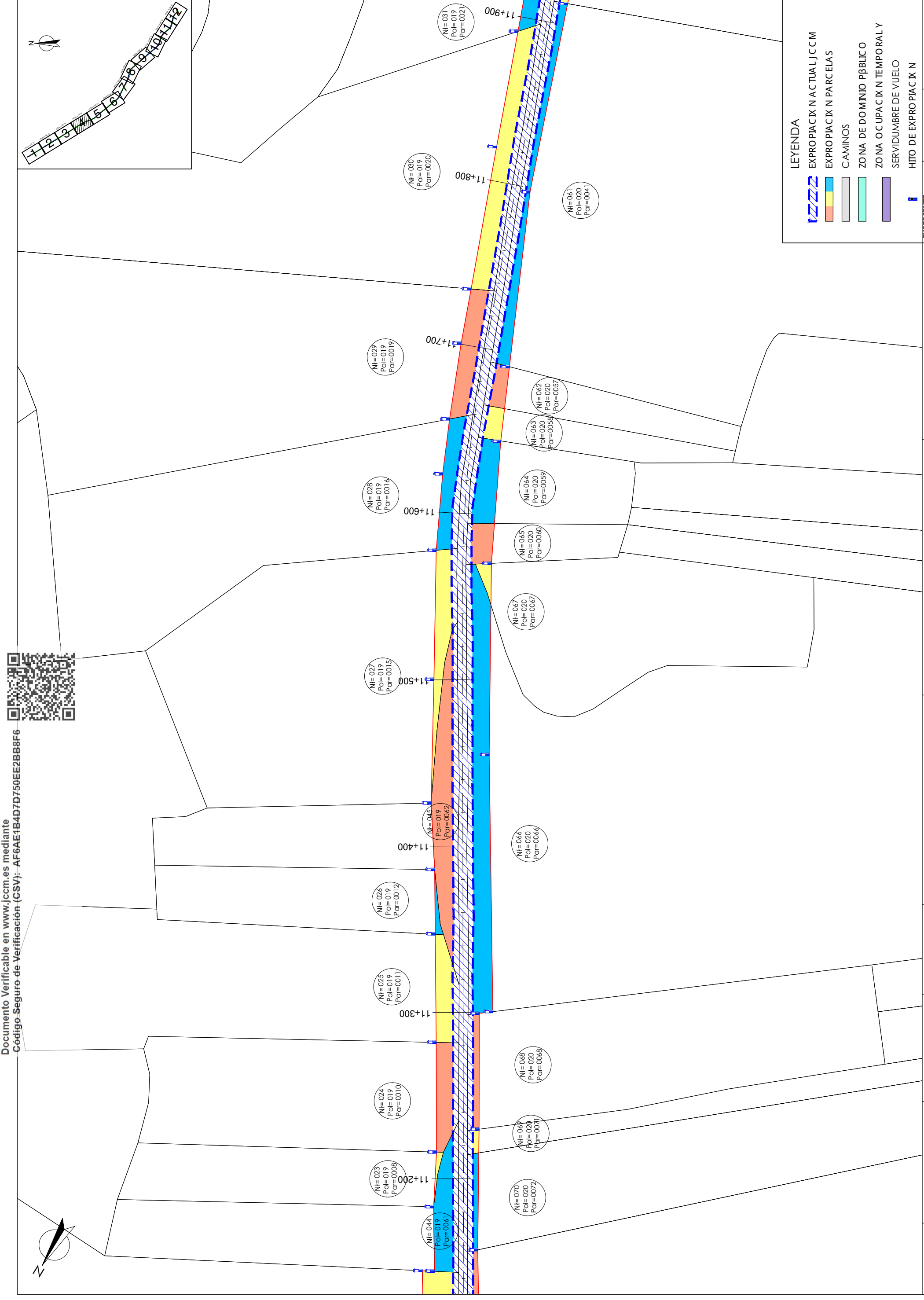

	DIRECCIÓN GENERAL DE CARRRETERAS	SERVICIO REGIONAL DE CARRRETERAS
	DIRECTOR DEL PROYECTO	ROBERTO PUENTE AGUADO-ICCP
	CONSULTOR	Grupo TREBOL 5 Ingenieros y Arquitectos S.L.
	EQUIPO REDACTOR	EDUARDO RUBIO HUERTAS-ICCP / MARRA MARQUJUNA GARCIA-TTOP
TÍTULO DEL PROYECTO		PROYECTO DE ENSANCHE Y MEJORA DE LA CM-3101 DE HONTANAYA A OSA DE LA VEGA (CUENCA)
TÍTULO DE PLANO		PLANTA DE EXPROPIACION
EXPEDIENTE	NI DE PLANO	11
ESCALA	1:2.000	ORIGINAL EN A3
FECHA	MAYO 2021	HOJA 4 DE 12

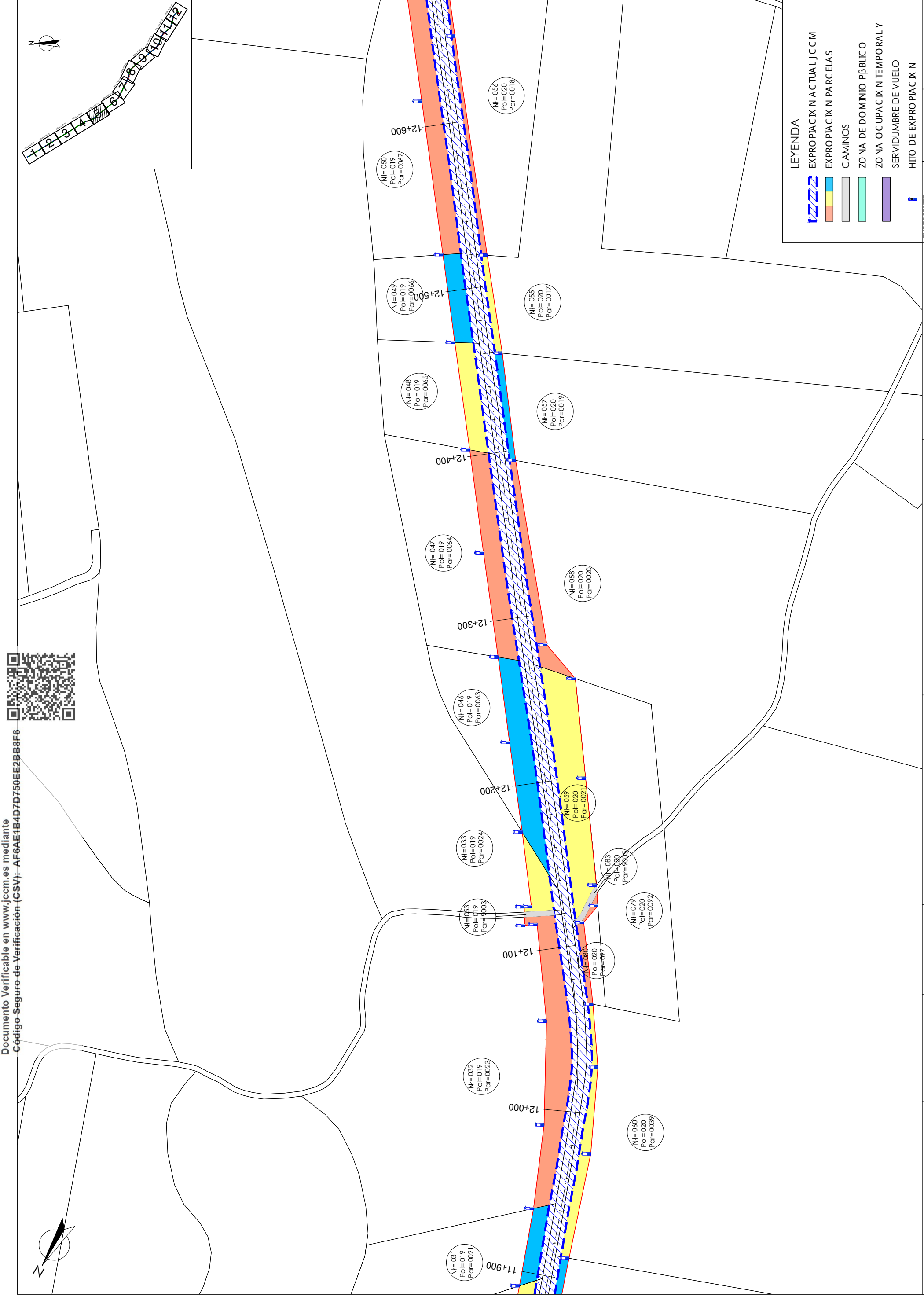

LEYENDA

- EXPROPIACION ACTUAL JCCM
- EXPROPIACION PARCELAS
- CAMINOS
- ZONA DE DOMINIO PÚBLICO
- ZONA OCUPACION TEMPORAL Y SERVIDUMBRE DE VUELO
- HITO DE EXPROPIACION

 Castilla-La Mancha	DIRECCIÓN GENERAL DE CARRERERAS	SERVICIO REGIONAL DE CARRERAS	DIRECTOR DEL PROYECTO	 ROBERTO PUENTE AGUADO-ICCP	CONSULTOR	 Grupo TREBOL 5 Ingeniería y Arquitectura, S.L.	EQUIPO REDACTOR	 EDUARDO RUBIO HUERTAS-ICCP / MARRA MARQUINA GARCIA-TTOP	TÍTULO DEL PROYECTO	PROYECTO DE ENSANCHE Y MEJORA DE LA CM-3101 DE HONTANAYA A OSA DE LA VEGA (CUENCA)	TÍTULO DE PLANO	PLANTA DE EXPROPIACION	EXPEDIENTE	ESCALA	NI DE PLANO	FECHA	HOJA	DE
															1:2.000	11	MAYO 2021	5

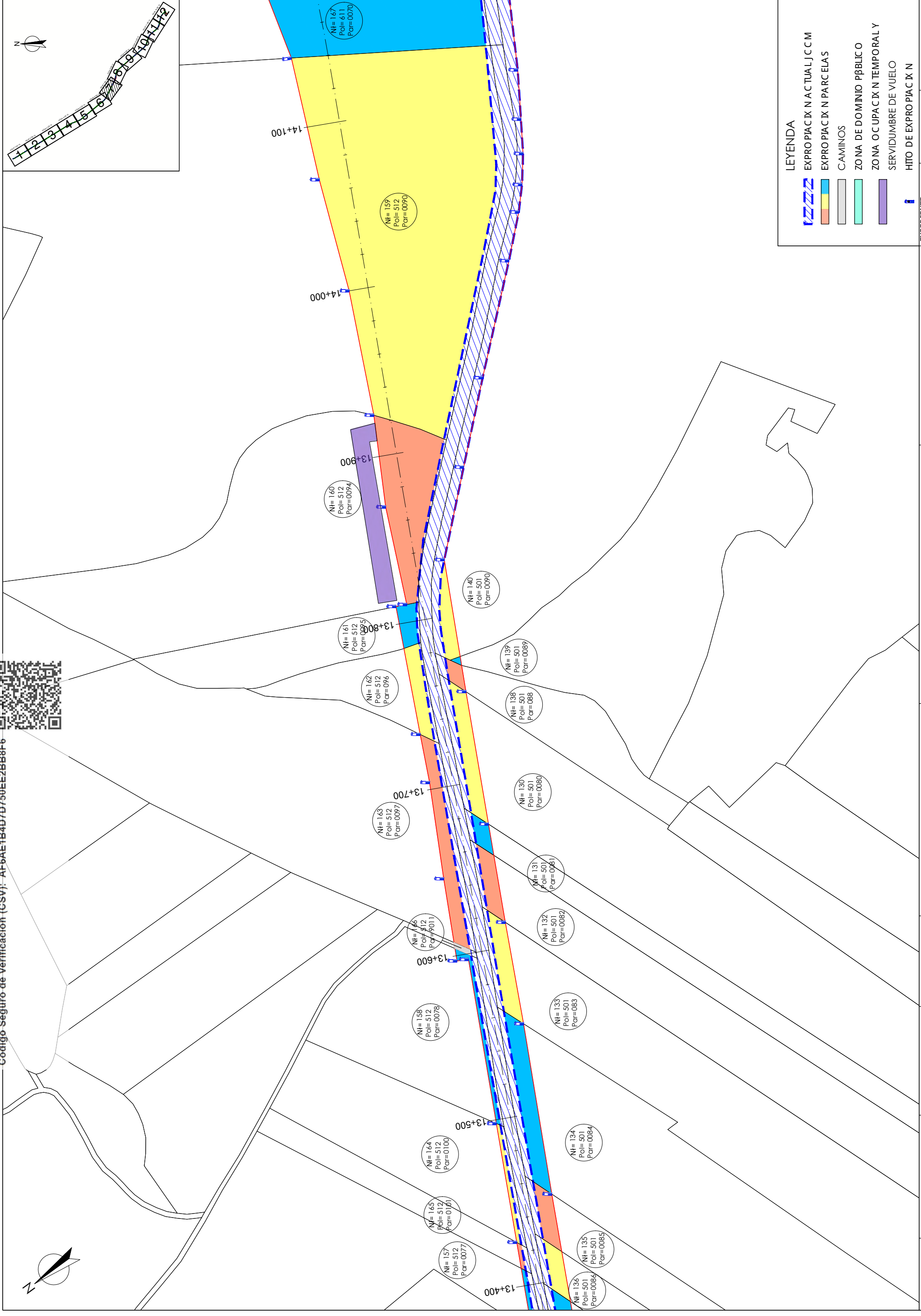

LEYENDA

- EXPROPIACION ACTUAL JCCM
- EXPROPIACION PARCELAS
- CAMINOS
- ZONA DE DOMINIO PUBLICO
- ZONA OCUPACION TEMPORAL Y SERVIDUMBRE DE VUELO
- HITO DE EXPROPIACION

	DIRECCION GENERAL DE CARRERAS	SERVICIO REGIONAL DE CARRERAS	DIRECTOR DEL PROYECTO	ROBERTO PUENTE AGUADO-ICCP	CONSULTOR	 Grupo TREBOL 5 Ingenieros y Arquitectos S.L.	EQUIPO REDACTOR	 EDUARDO RUBIO HUERTAS-ICCP / MARRA MARQUINA GARCIA-TOP	TITULO DEL PROYECTO	PROYECTO DE ENSANCHE Y MEJORA DE LA CM-3101 DE HONTANAYA A OSA DE LA VEGA (CUENCA)	TITULO DE PLANO	PLANTA DE EXPROPIACION	EXPEDIENTE	ESCALA 1:2.000	NI DE PLANO 11
									FECHA	MAYO 2021	ORIGINAL EN A3	HOJA 7	DE 12		

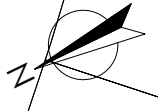
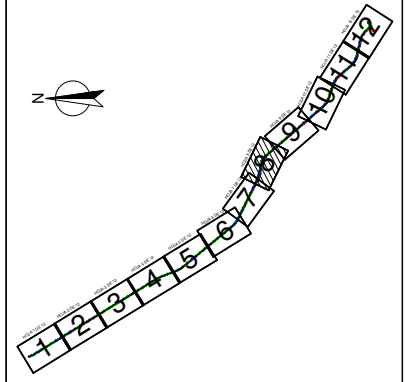
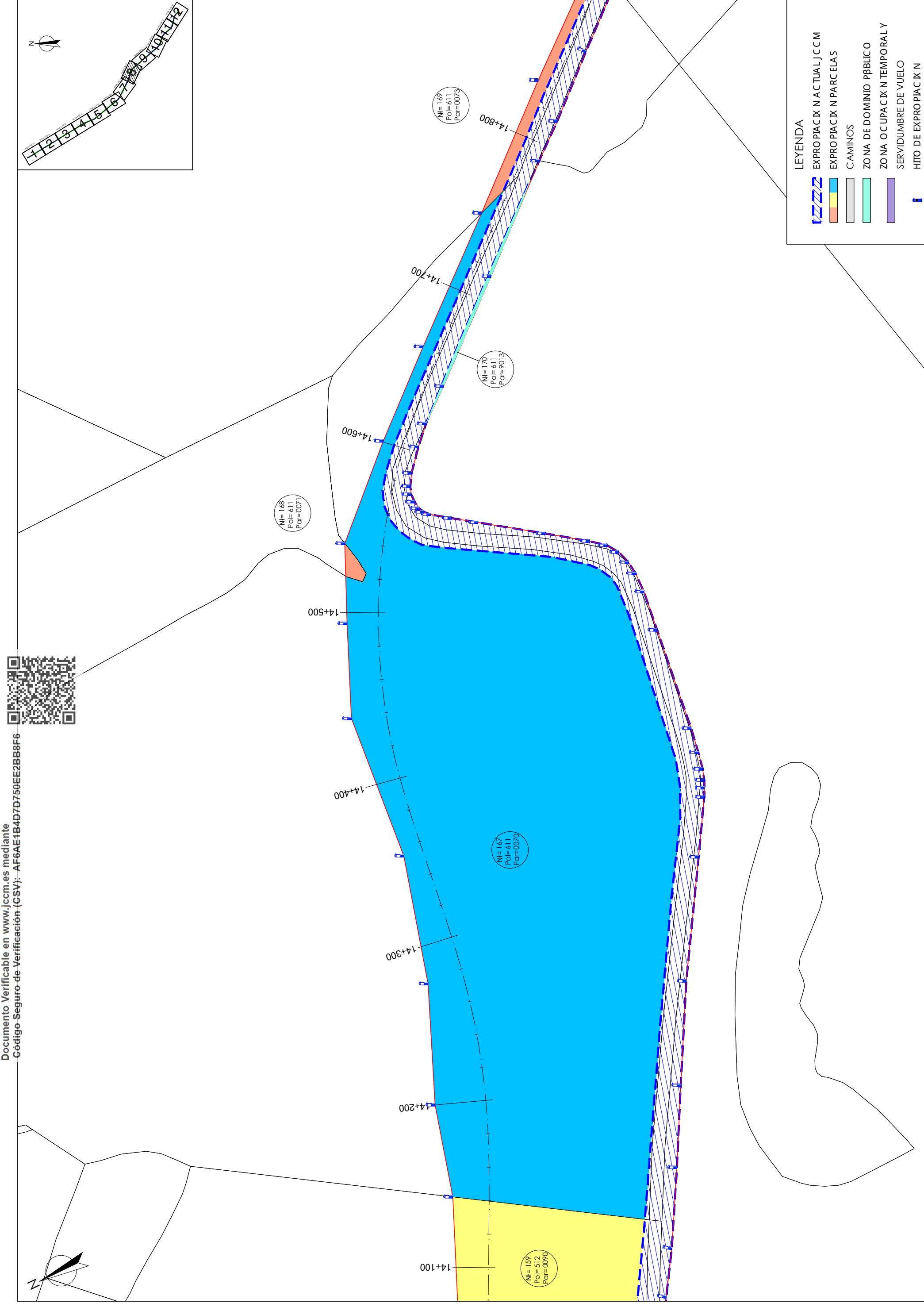

LEYENDA

- EXPROPIACION ACTUAL JCCM
- EXPROPIACION PARCELAS
- CAMINOS
- ZONA DE DOMINIO PÚBLICO
- ZONA OCUPACION TEMPORAL Y SERVIDUMBRE DE VUELO
- HITO DE EXPROPIACION

EXPEDIENTE	ESCALA	NI DE PLANO
MAYO 2021	1:2.000	11
FECHA	ORIGINAL EN A3	HOJA
		8 DE 12

TÍTULO DE PLANO
 PLANTA DE EXPROPIACION

TÍTULO DEL PROYECTO
PROYECTO DE ENSANCHE Y MEJORA DE LA CM-3101 DE HONTANAYA A OSA DE LA VEGA (CUENCA)

EQUIPO REDACTOR
 EDUARDO RUBIO HUERTAS-ICCP / MARRA MARQUINA GARCIA-TTOP

CONSULTOR
 Grupo TREBOL 5
 Ingenieros y Arquitectos S.L.

DIRECTOR DEL PROYECTO
 ROBERTO PUENTE AGUADO-ICCP

DIRECCIÓN GENERAL DE CARRTERAS
 SERVICIO REGIONAL DE CARRTERAS

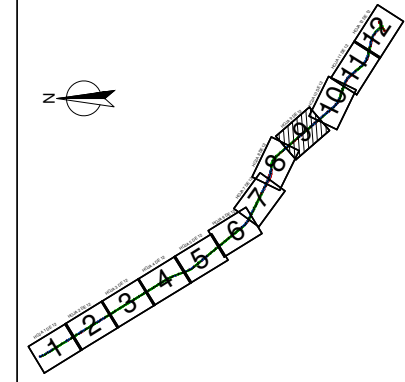
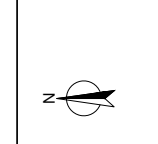
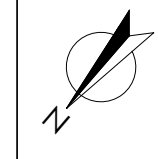

NI= 169
 Poi= 611
 Par= 0073

NI= 128
 Poi= 501
 Par= 0064

NI= 127
 Poi= 501
 Par= 0063

NI= 126
 Poi= 501
 Par= 0062

NI= 125
 Poi= 501
 Par= 0061

NI= 124
 Poi= 501
 Par= 0058

NI= 129
 Poi= 501
 Par= 0065

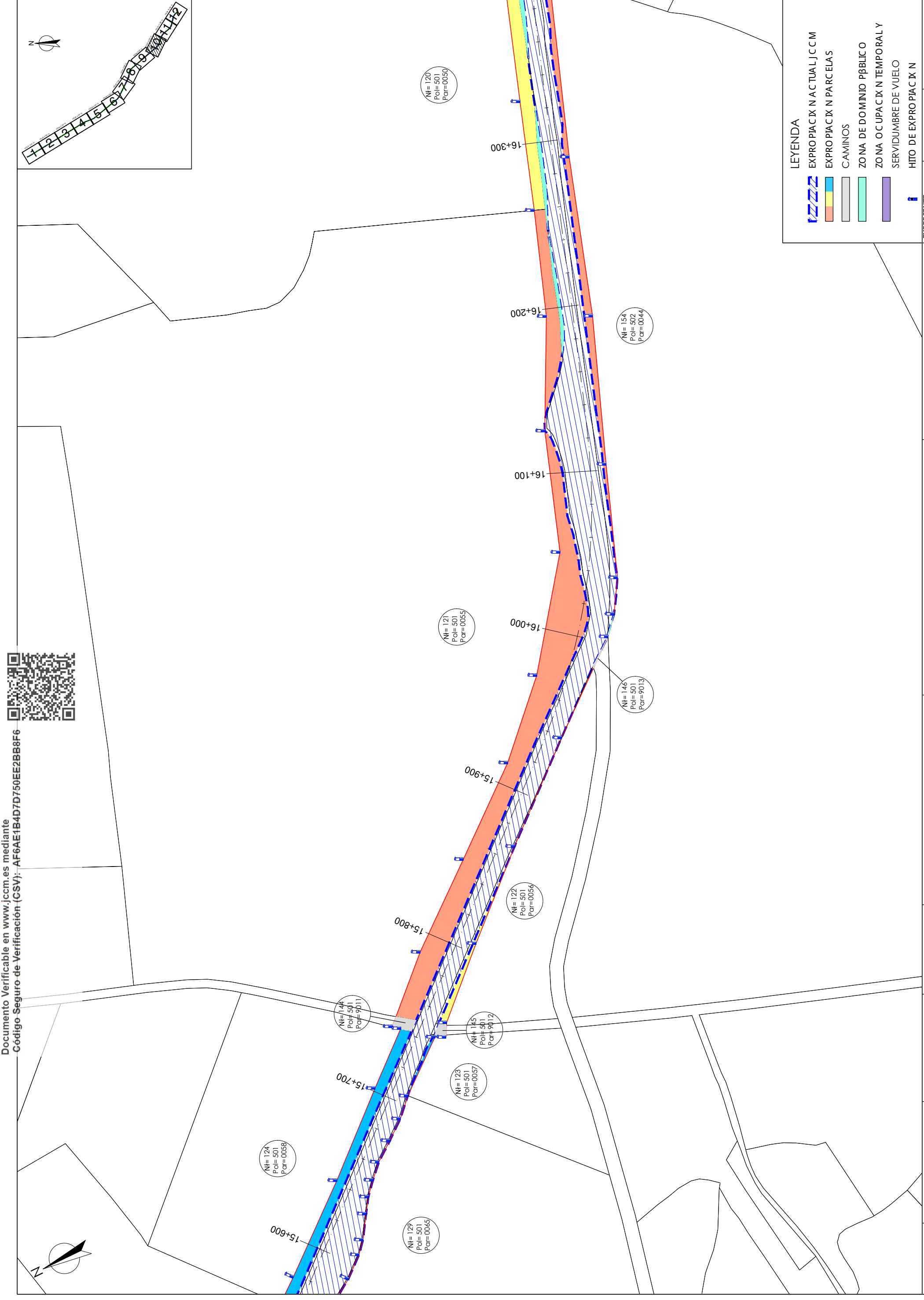

LEYENDA

- EXPROPIACION ACTUAL JCCM
- EXPROPIACION PARCELAS
- CAMINOS
- ZONA DE DOMINIO PÚBLICO
- ZONA OCUPACION TEMPORAL Y SERVIDUMBRE DE VUELO
- HITO DE EXPROPIACION

EXPEDIENTE	ESCALA	NI DE PLANO
MAYO 2021	1:2.000	11
FECHA	HOJA	DE
	10	12

TÍTULO DE PLANO
 PLANTA DE EXPROPIACION

TÍTULO DEL PROYECTO
PROYECTO DE ENSANCHE Y MEJORA DE LA CM-3101 DE HONTANAYA A OSA DE LA VEGA (CUENCA)

EQUIPO REDACTOR

 EDUARDO RUBIO HUERTAS-ICCP / MARRA MARQUINA GARCIA-TOP

CONSULTOR

 Grupo TREBOL 5
 Ingenieros y Arquitectos S.L.

DIRECTOR DEL PROYECTO

 ROBERTO PUENTES AGUADO-ICCP

DIRECCIÓN GENERAL DE CARRERAS
 SERVICIO REGIONAL DE CARRERAS

Castilla-La Mancha

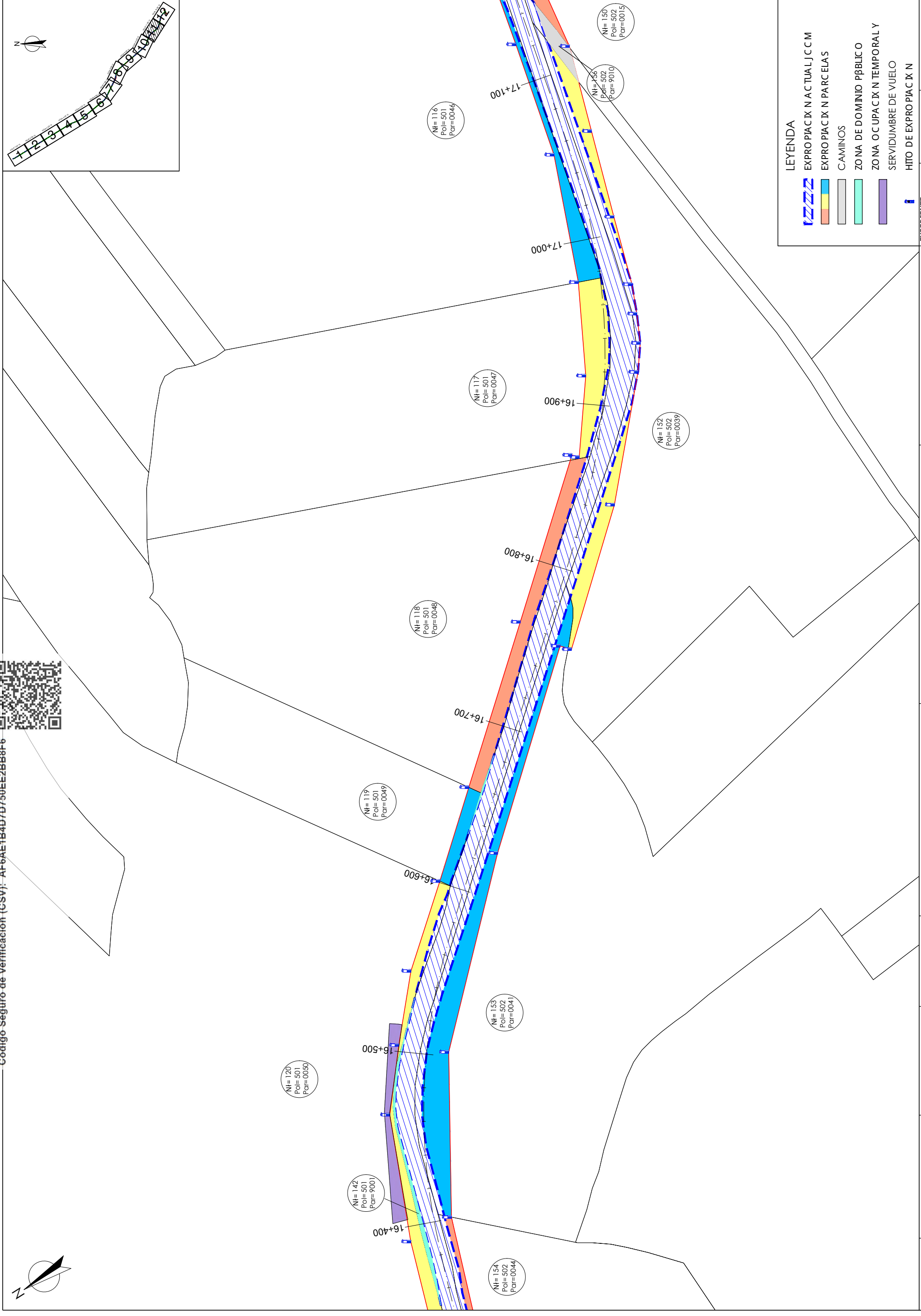
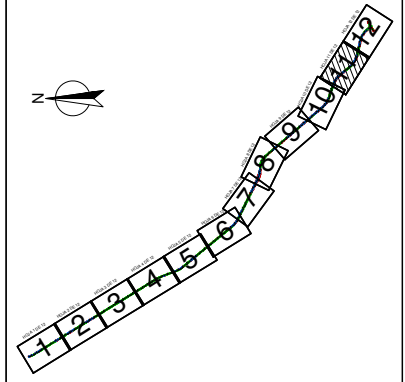

	DIRECCION GENERAL DE CARRITERAS	SERVICIO REGIONAL DE CARRITERAS	DIRECTOR DEL PROYECTO	ROBERTO PUENTE AGUADO-ICCP	CONSULTOR	 Grupo TREBOL 5 Ingenieros y Arquitectos S.L.	EQUIPO REDACTOR	 EDUARDO RUBIO HUERTAS-ICCP / MARRA MARQUINA GARCIA-TTOP	TITULO DEL PROYECTO	PROYECTO DE ENSANCHE Y MEJORA DE LA CM-3101 DE HONTANAYA A OSA DE LA VEGA (CUENCA)	TITULO DE PLANO	PLANTA DE EXPROPIACION	EXPEDIENTE	ESCALA 1:2.000	NI DE PLANO 11
	FECHA	MAYO 2021	HOJA	11	DE	12	ORIGINALES EN A3								

Documento Verificable en www.jccm.es mediante
 Código Seguro de Verificación (CSV): AF6AE1B4D7D750EE2BB8F6

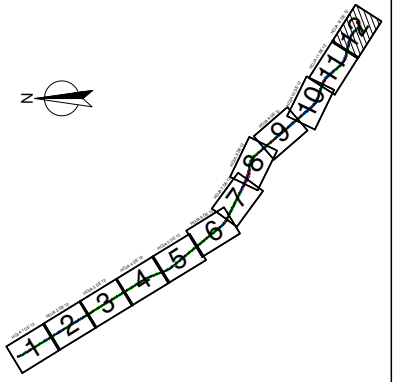
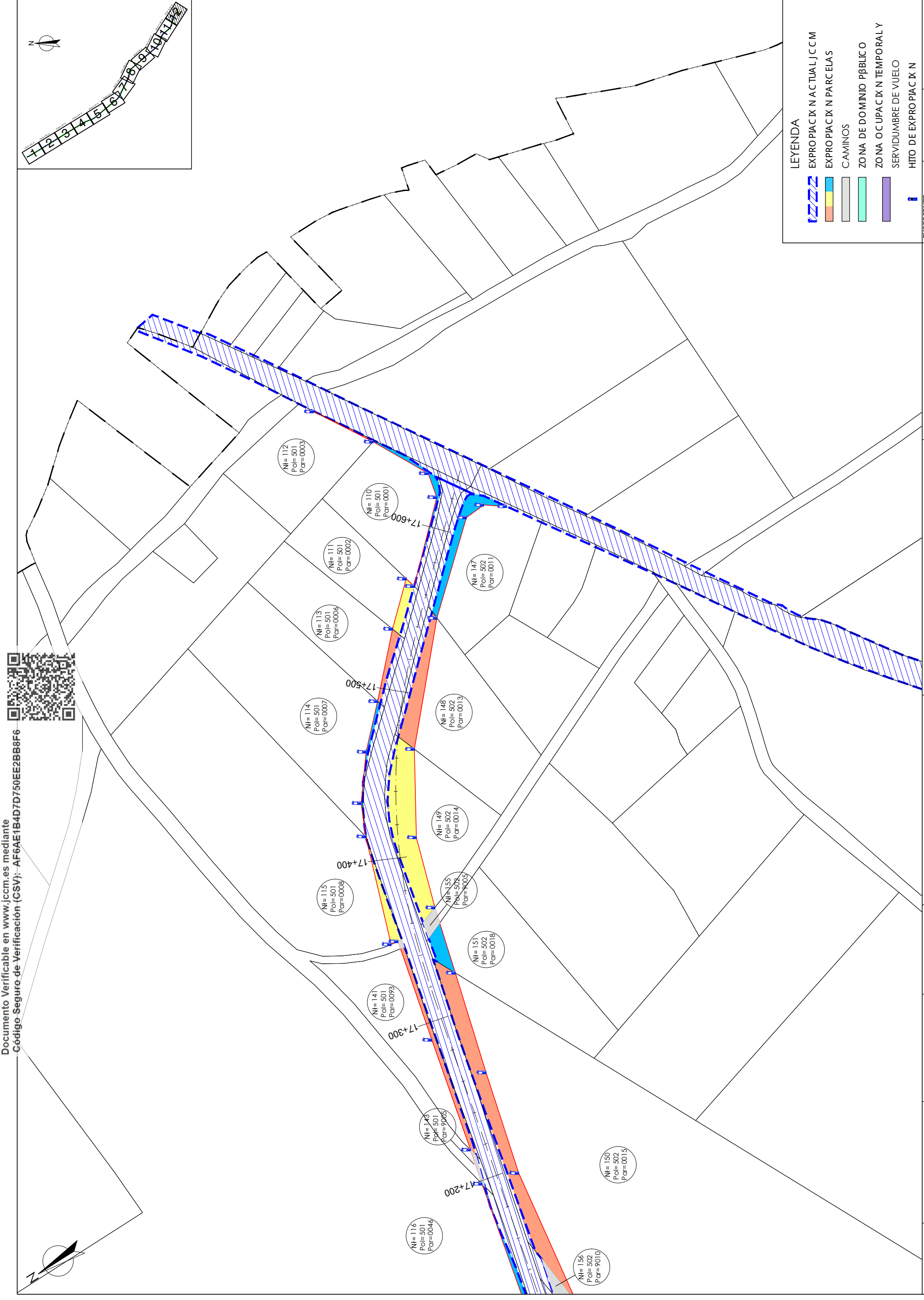

LEYENDA

- EXPROPIACION ACTUAL JCCM
- EXPROPIACION PARCELAS
- CAMINOS
- ZONA DE DOMINIO PÚBLICO
- ZONA OCUPACION TEMPORAL Y SERVIDUMBRE DE VUELO
- HITO DE EXPROPIACION

EXPEDIENTE	NI DE PLANO
FECHA	11
MAYO 2021	1:2.000
	ORIGINAL EN A3
	HOJA 12 DE 12

TÍTULO DE PLANO
 PLANTA DE EXPROPIACION

TÍTULO DEL PROYECTO
PROYECTO DE ENSANCHE Y MEJORA DE LA CM-3101 DE HONTANAYA A OSA DE LA VEGA (CUENCA)

EQUIPO REDACTOR

 EDUARDO RUBIO HUERTAS-ICCP / MARRA MARQUINA GARCIA-TOP

CONSULTOR

 Grupo TREBOL 5
 Ingenieros y Arquitectos S.L.

DIRECTOR DEL PROYECTO

 ROBERTO PUENTES AGUADO-ICCP

DIRECCIÓN GENERAL DE CARRERAS
 SERVICIO REGIONAL DE CARRERAS

